

Wojewódzki Związek Hodowców Koni
w B I A Ł Y M S T O K U
ul. M.C. Skłodowskiej 3
tel./fax (85) 742-14-84

www.wzhk.bialystok.pl

W Y K A Z

OGIERÓW WPISANYCH DO
KSIĄGI I REJESTRÓW
HODOWLANYCH

w województwie podlaskim
na sezon rozplodowy 2025 rok

SPIS TREŚCI

| | strona |
|--|--------|
| 1. Objaśnienie skrótów | 3 |
| 2. Alfabetyczny wykaz ogierów | 5 |
| 3. Wykaz ogierów ras szlachełnych | 8 |
| 4. Szczegółowy wykaz ogierów prywatnych w/g powiatów | |
| Powiat augustowski | 9 |
| Powiat białostocki | 15 |
| Powiat bielski | 31 |
| Powiat grajewski | 39 |
| Powiat hajnowski | 47 |
| Powiat kolneński | 54 |
| Powiat łomżyński | 58 |
| Powiat moniecki | 66 |
| Powiat sejneński | 73 |
| Powiat siemiatycki | 78 |
| Powiat sokólski | 84 |
| Powiat suwalski | 101 |
| Powiat wysokomazowiecki | 116 |
| Powiat zambrowski | 124 |
| Województwo lubelskie | 127 |
| 5. Wykaz ogierów ubitych, padłych, sprzedanych na inne okręgi, wycofanych z rozrodu | 132 |
| 6. Cennik opłat i usług zootechnicznych | 135 |
| 7. Pozostałe informacje | 137 |
| 8. Zdjęcia ogierów | 143 |

Objaśnienia skrótów

Oznaczenia ras i typów

xx - pełna krew angielska
oo - czysta krew arabska
xxoo - czysta krew angloarabska
x - półkrew angielska
o - półkrew arabska
wlkp - rasa wielkopolska
m - rasa małopolska
śl - rasa śląska
sp - polski koń szlachetny półkrwi
z - polski koń zimnokrwisty
ard. pol.- arden polski
z.belg. - zimnokrwista belgijska
ard. fr. – arden francuski
ard.szw. – arden szwedzki
ard. pol. – arden polski
kn - konik polski
hc - rasa huculska
han. - rasa hanowerska
hol. - rasa holztyńska
old. – rasa oldenburska
trk. - konie trakeńskie
westf. - konie westfalskie
s.f. - selle francais
NAS – Nederlandse Appaloosa Stamboek

Oznaczenia umaszczenia

kaszt. - maść kasztanowata
gn. - maść gniada
kara - maść kara
sk.gn. - maść skarogniada
mysz. - maść myszata
srok. - srokata
w siw. - w siwiźnie
br. - brudno
c. - ciemno
j. - jasno

Symbole ksiąg

G - księga główna

W - księga wstępna

Rkkm – rejestr kuców i koni małych

GBł-sok., z/sok., GBł-sztum., z/sztum. – ogier pochodzący od trzech pokoleń urodzonych w kraju przodków wpisanych do polskiej księgi koni rasy zimnokrwistej

Symbole Okręgów, obowiązujące w dokumentacji hodowlanej koni

Bł - WZHK Białystok

By - Kujawsko-Pomorski ZHK w Bydgoszczy

EI - Pomorski ZHK w Elblągu z s.w Malborku

Mz - Mazowiecki ZHK w Warszawie

KI - OZHK w Kielcach

Kr - OZHK w Krakowie

Lb - Lubelski ZHK w Lublinie

Ol - Warmińsko-Mazurski ZHK w Olsztynie
Pz - Wielkopolski ZHK w Poznaniu
Rz - OZHK w Rzeszowie
Sz - Zachodniopomorski ZHK w Szczecinie
Wł - OZHK we Wrocławiu
Wr - WZHK w Warszawie
Łd - OZHK w Łodzi
Zg - ZHK Ziemi Lubuskiej w Zielonej Górze
Kt - Śląsko-Opolski Związek Hodowców Koni w Katowicach

Symbole ksiąg stadnych wydawanych drukiem

Kzp, Kz - księga stadna koni rasy polski koń zimnokrwisty
Kwłkp - księga stadna koni rasy wielkopolskiej
Km - księga stadna koni rasy małopolskiej
Ksp - księga stadna koni rasy polski koń szlachetny półkrwi
Kkn - księga stadna rasy konik polski
P.S.B. - Polska Księga Stadna Koni Pełnej Krwi Angielskiej
P.A.S.B. - Polska Księga Stadna Koni Czystej Krwi Arabskiej
Rej. - Krajowy Rejestr Koni Małych

Inne oznaczenia w tekście

Kat.A, B, C - oznacza kategorię, w której ogier został uznany
1999 - liczba przed maścią oznacza rok urodzenia ogiera
158-220-26 - wymiary ogiera :wysokość w kłębie - obwód klatki piersiowej - obwód nadpęcia
pkt.80 - liczba punktów bonitacyjnych
IWU 104pkt. 20/47 – indeks wartości użytkowej 104 pkt., 20 miejsce na 47 ogierów poddanych próbie
SK - Stadnina Koni
SO – Stado Ogierów

POZG – ogier wytypowany do krycia klaczy sokólskich objętych programem ochrony
POZG-T - ogier wytypowany do krycia klaczy sztumskich objętych programem ochrony
(W)- ogier przeznaczony wyłącznie do krycia klaczy własnych
(P) – ogier państwowy
(D) - dzierżawa
(BPWDK) – potomstwo ogiera bez prawa wpisu do ksiąg

ALFABETYCZNY WYKAZ OGIERÓW NA SEZON ROZPŁODOWY
w 2025 ROKU

| | | | | | | | | |
|----|---------------|------------|----|-------------|------------|-----|----------------|------------|
| 1 | ACHILLES I.M. | <u>117</u> | 50 | BELGRAD | <u>80</u> | 99 | CEJLON | <u>119</u> |
| 2 | ADOLF | <u>102</u> | 51 | BENIN | <u>32</u> | 100 | CHASSOT | <u>20</u> |
| 3 | AGITO | <u>10</u> | 52 | BENITO | <u>80</u> | 101 | CHIP TB | <u>60</u> |
| 4 | AKAR S.A. | <u>117</u> | 53 | BERGAL | <u>17</u> | 102 | CORAZON NW (EX | <u>74</u> |
| 5 | ALAZIORO | <u>79</u> | 54 | BERLIN | <u>48</u> | 103 | CYKOR | <u>88</u> |
| 6 | ALIAS | <u>117</u> | 55 | BETIN | <u>33</u> | 104 | CZAR | <u>103</u> |
| 7 | A-LIBERATOR | <u>128</u> | 56 | BIERNY | <u>102</u> | 105 | DĄBEK | <u>20</u> |
| 8 | ALTGOLD | <u>10</u> | 57 | BINGO | <u>80</u> | 106 | DEREŃ IZERY | <u>41</u> |
| 9 | AMADOR | <u>10</u> | 58 | BIRMUT | <u>86</u> | 107 | DESANT | <u>103</u> |
| 10 | AMBER | <u>79</u> | 59 | BIS | <u>103</u> | 108 | DIEGO DE LA | <u>128</u> |
| 11 | AMER | <u>16</u> | 60 | BLUR | <u>18</u> | 109 | DUŻY | <u>125</u> |
| 12 | AMOREK | <u>16</u> | 61 | BŁYSK | <u>86</u> | 110 | DŻIANET NW | <u>74</u> |
| 13 | AMULET | <u>128</u> | 62 | BOBREK P | <u>11</u> | 111 | ELF | <u>49</u> |
| 14 | ANKERO | <u>32</u> | 63 | BODRUM | <u>86</u> | 112 | ELIPS | <u>60</u> |
| 15 | ARAB | <u>59</u> | 64 | BOJAN | <u>103</u> | 113 | ELOR | <u>128</u> |
| 16 | ARAT | <u>117</u> | 65 | BOLFEDOR EX | <u>18</u> | 114 | ELZO | <u>20</u> |
| 17 | ARGON | <u>16</u> | 66 | BOLO | <u>86</u> | 115 | ENTOR | <u>60</u> |
| 18 | ARIEL | <u>67</u> | 67 | BOLS | <u>48</u> | 116 | EPILOG | <u>34</u> |
| 19 | ARON | <u>16</u> | 68 | BOLTON | <u>87</u> | 117 | EPOS | <u>34</u> |
| 20 | ARUN | <u>85</u> | 69 | BON | <u>18</u> | 118 | ERMITAŻ | <u>11</u> |
| 21 | ASIO (HROBY) | <u>10</u> | 70 | BONAPARTE | <u>74</u> | 119 | ERYKSON | <u>21</u> |
| 22 | ASPER DE | <u>67</u> | 71 | BONDAR | <u>87</u> | 120 | ETERYCZNY | <u>21</u> |
| 23 | ATOS | <u>125</u> | 72 | BONIT | <u>18</u> | 121 | ETYK | <u>89</u> |
| 24 | AVOCADO | <u>59</u> | 73 | BONUS | <u>19</u> | 122 | FABEL | <u>49</u> |
| 25 | AWERS | <u>118</u> | 74 | BORYS | <u>87</u> | 123 | FAKTOR | <u>21</u> |
| 26 | AWRON | <u>79</u> | 75 | BOSKO | <u>87</u> | 124 | FAN | <u>104</u> |
| 27 | BAFHEL | <u>59</u> | 76 | BOSMIN | <u>19</u> | 125 | FERGUS | <u>104</u> |
| 28 | BAFSALB | <u>40</u> | 77 | BOSTIK | <u>100</u> | 126 | FESTYN | <u>42</u> |
| 29 | BAGIW | <u>40</u> | 78 | BOSTON | <u>33</u> | 127 | FIGIEL | <u>125</u> |
| 30 | BAJOR | <u>48</u> | 79 | BRAŻ | <u>125</u> | 128 | FIORD | <u>89</u> |
| 31 | BAJRAK | <u>118</u> | 80 | BRAŻ | <u>88</u> | 129 | FIST | <u>61</u> |
| 32 | BALATON | <u>102</u> | 81 | BROLÖR | <u>11</u> | 130 | FLESZ | <u>61</u> |
| 33 | BAMBI | <u>102</u> | 82 | BRUNO | <u>19</u> | 131 | FLIRT | <u>129</u> |
| 34 | BANAN | <u>67</u> | 83 | BRYDŹ R | <u>41</u> | 132 | FLOKS | <u>129</u> |
| 35 | BARBADOS | <u>118</u> | 84 | BRYLANT | <u>33</u> | 133 | FONS VAN | <u>104</u> |
| 36 | BARJAN | <u>17</u> | 85 | BRYTAN | <u>49</u> | 134 | FORES | <u>104</u> |
| 37 | BART | <u>40</u> | 86 | BRYTAN | <u>68</u> | 135 | FOREST | <u>89</u> |
| 38 | BAS | <u>79</u> | 87 | BRZEG | <u>33</u> | 136 | FOREST | <u>105</u> |
| 39 | BASTION | <u>40</u> | 88 | BRZEG | <u>118</u> | 137 | FOREST | <u>119</u> |
| 40 | BATALION | <u>85</u> | 89 | BUKARESZT | <u>68</u> | 138 | FRANCIS | <u>11</u> |
| 41 | BATLER | <u>85</u> | 90 | BUKARESZT | <u>115</u> | 139 | FRANK | <u>12</u> |
| 42 | BATOS | <u>17</u> | 91 | BULNES | <u>59</u> | 140 | FREZ | <u>21</u> |
| 43 | BAZALT | <u>48</u> | 92 | BURBON | <u>19</u> | 141 | FREZER | <u>42</u> |
| 44 | BAK | <u>32</u> | 93 | BURGAS | <u>20</u> | 142 | GAB | <u>34</u> |
| 45 | BEDEK | <u>17</u> | 94 | BURSZTYN | <u>41</u> | 143 | GABARYT | <u>12</u> |
| 46 | BEHATON | <u>67</u> | 95 | BUTAN | <u>88</u> | 144 | GABON | <u>89</u> |
| 47 | BEJRUT | <u>32</u> | 96 | BUTLER | <u>88</u> | 145 | GAD | <u>90</u> |
| 48 | BEJRUT | <u>80</u> | 97 | BYSTRY | <u>60</u> | 146 | GAILLARD DE | <u>61</u> |
| 49 | BELFAST | <u>85</u> | 98 | CEDOR | <u>41</u> | 147 | GAL | <u>34</u> |

| | | | | | | | | |
|-----|----------------|------------|-----|--------------|------------|-----|--------------|------------|
| 148 | GALANT | <u>90</u> | 200 | LEONN | <u>62</u> | 252 | OTER | <u>93</u> |
| 149 | GALON | <u>49</u> | 201 | LEWIN IZERY | <u>24</u> | 253 | PALLAD | <u>70</u> |
| 150 | GANDER | <u>22</u> | 202 | LIKWOR | <u>91</u> | 254 | PALMAR | <u>109</u> |
| 151 | GAWOR | <u>35</u> | 203 | LIPTON | <u>35</u> | 255 | PAŁĄK | <u>94</u> |
| 152 | GAWOR | <u>81</u> | 204 | LISTER | <u>120</u> | 256 | PANTOR | <u>94</u> |
| 153 | GAWROS | <u>22</u> | 205 | LOGAN | <u>35</u> | 257 | PAPPIN | <u>43</u> |
| 154 | GERMAN | <u>12</u> | 206 | LOMET | <u>92</u> | 258 | PARKER | <u>56</u> |
| 155 | GIACOMO | <u>68</u> | 207 | LORD | <u>55</u> | 259 | PARYS | <u>36</u> |
| 156 | GIEWONT | <u>22</u> | 208 | LOS | <u>62</u> | 260 | PARYS | <u>121</u> |
| 157 | GOLDMARIO | <u>119</u> | 209 | LOTOS | <u>55</u> | 261 | PATER | <u>109</u> |
| 158 | GRACZ | <u>90</u> | 210 | LOTREX | <u>120</u> | 262 | PATROL | <u>109</u> |
| 159 | GRAF | <u>68</u> | 211 | LOZAR | <u>43</u> | 263 | PATROL | <u>121</u> |
| 160 | GRAM | <u>22</u> | 212 | LUKAS J.J. | <u>130</u> | 264 | PEGAZ | <u>26</u> |
| 161 | GROM | <u>23</u> | 213 | LUX | <u>69</u> | 265 | PEGAZ | <u>76</u> |
| 162 | GROM | <u>61</u> | 214 | MARATON | <u>82</u> | 266 | PERKOZ | <u>109</u> |
| 163 | GROT | <u>50</u> | 215 | MARCELLO | <u>24</u> | 267 | PESEL | <u>26</u> |
| 164 | GRYMAS | <u>23</u> | 216 | MARIO | <u>106</u> | 268 | PIN | <u>121</u> |
| 165 | GRZMOT | <u>90</u> | 217 | MARTIN M | <u>75</u> | 269 | PING | <u>76</u> |
| 166 | GULIWER | <u>91</u> | 218 | MARVEL | <u>92</u> | 270 | PIONEK | <u>26</u> |
| 167 | GUMIR | <u>81</u> | 219 | MASAJ | <u>92</u> | 271 | PIORUN | <u>27</u> |
| 168 | GUNAR | <u>62</u> | 220 | MASINO SWDB | <u>106</u> | 272 | PISAR | <u>110</u> |
| 169 | GURU | <u>12</u> | 221 | MASTER | <u>106</u> | 273 | PLATAN | <u>43</u> |
| 170 | GUSTER | <u>129</u> | 222 | MEDAL | <u>35</u> | 274 | PLUTON | <u>110</u> |
| 171 | HABBER | <u>50</u> | 223 | MISTER | <u>92</u> | 275 | POMNY | <u>36</u> |
| 172 | HAMER | <u>81</u> | 224 | MITRAND | <u>50</u> | 276 | PORTER | <u>76</u> |
| 173 | HANGAR | <u>91</u> | 225 | MODRZEW K | <u>107</u> | 277 | PORTO | <u>70</u> |
| 174 | HARNAŚ | <u>50</u> | 226 | MOREN | <u>25</u> | 278 | PORTOS | <u>13</u> |
| 175 | HEBRON P | <u>105</u> | 227 | MROK | <u>69</u> | 279 | POSEJDON | <u>43</u> |
| 176 | HERKULES | <u>55</u> | 228 | NADAR | <u>25</u> | 280 | POTAS | <u>51</u> |
| 177 | HERKULES | <u>105</u> | 229 | NADIR | <u>126</u> | 281 | PROM | <u>70</u> |
| 178 | HORT | <u>23</u> | 230 | NAGER | <u>51</u> | 282 | PRUGO | <u>110</u> |
| 179 | IDEAŁ | <u>74</u> | 231 | NAGIETEK K | <u>75</u> | 283 | PUC | <u>27</u> |
| 180 | IDHEL | <u>119</u> | 232 | NAGŁY | <u>107</u> | 284 | PUSZEK | <u>37</u> |
| 181 | IDRYS | <u>69</u> | 233 | NEL | <u>69</u> | 285 | QEO AWG | <u>82</u> |
| 182 | IGOR | <u>23</u> | 234 | NEPTUN | <u>107</u> | 286 | QOEN | <u>110</u> |
| 183 | IMEDOR | <u>42</u> | 235 | NICE'N COOL | <u>25</u> | 287 | QUMER | <u>27</u> |
| 184 | IRATY DU BINIO | <u>75</u> | 236 | NORD JJ | <u>130</u> | 288 | QUMIN | <u>121</u> |
| 185 | IRYD | <u>75</u> | 237 | NOTARIUSZ-AR | <u>93</u> | 289 | RADUNIN | <u>83</u> |
| 186 | IRYS | <u>55</u> | 238 | NUBIS | <u>107</u> | 290 | RAMBO | <u>27</u> |
| 187 | JARVIS | <u>120</u> | 239 | OCEAN | <u>36</u> | 291 | RASZIM | <u>122</u> |
| 188 | JOVAL | <u>42</u> | 240 | OLBAN | <u>25</u> | 292 | RATON | <u>83</u> |
| 189 | JOWISZ | <u>24</u> | 241 | OLO | <u>108</u> | 293 | RDEST | <u>51</u> |
| 190 | JURAND | <u>81</u> | 242 | OLWIN | <u>108</u> | 294 | RED | <u>56</u> |
| 191 | JUSTIK | <u>129</u> | 243 | OMAR | <u>51</u> | 295 | REGON | <u>94</u> |
| 192 | KARUS | <u>82</u> | 244 | OMAR | <u>93</u> | 296 | REKORD | <u>70</u> |
| 193 | KLON K | <u>105</u> | 245 | ONUFRY | <u>108</u> | 297 | REN | <u>94</u> |
| 194 | KOCCO DE RO | <u>130</u> | 246 | ORATOR | <u>26</u> | 298 | REWERS | <u>95</u> |
| 195 | KREŚLARZ IZERY | <u>106</u> | 247 | ORDAN | <u>13</u> | 299 | REZULTAT | <u>13</u> |
| 196 | LABEST RP | <u>120</u> | 248 | ORDER | <u>36</u> | 300 | RIKO | <u>95</u> |
| 197 | LADOREST | <u>24</u> | 249 | ORDER | <u>108</u> | 301 | RIVER | <u>52</u> |
| 198 | LAMPART J.R. | <u>130</u> | 250 | ORLEAN | <u>93</u> | 302 | RODOS | <u>37</u> |
| 199 | LECK | <u>91</u> | 251 | OSKAR X | <u>82</u> | 303 | ROKOSZ-KSIAŻ | <u>44</u> |

| | | | | | | | |
|-----|------------|------------|-----|----------------|------------|--|--|
| 304 | ROLBAR | <u>37</u> | 356 | TROY | <u>97</u> | | |
| 305 | ROMB | <u>44</u> | 357 | TUBIS | <u>122</u> | | |
| 306 | RUBEL | <u>95</u> | 358 | TUNIS NB | <u>45</u> | | |
| 307 | RUBENS | <u>76</u> | 359 | TYRAN | <u>52</u> | | |
| 308 | RUBIN | <u>13</u> | 360 | TYTAN | <u>45</u> | | |
| 309 | RUFUS | <u>95</u> | 361 | UBOT | <u>112</u> | | |
| 310 | RULONEK | <u>52</u> | 362 | UDAR | <u>123</u> | | |
| 311 | RUMUN | <u>111</u> | 363 | UDOR | <u>38</u> | | |
| 312 | RYGIEL | <u>96</u> | 364 | UGO DU | <u>57</u> | | |
| 313 | RYGOR | <u>96</u> | 365 | UMIAR | <u>64</u> | | |
| 314 | RYL | <u>28</u> | 366 | UNIKAT | <u>113</u> | | |
| 315 | SALEWIR | <u>28</u> | 367 | UPUST | <u>98</u> | | |
| 316 | SALON | <u>96</u> | 368 | URAL | <u>53</u> | | |
| 317 | SALW | <u>62</u> | 369 | URAL | <u>131</u> | | |
| 318 | SANDER | <u>131</u> | 370 | URAN | <u>45</u> | | |
| 319 | SANTOS | <u>63</u> | 371 | URAN | <u>64</u> | | |
| 320 | SANTOS | <u>111</u> | 372 | URAN | <u>71</u> | | |
| 321 | SATURN | <u>96</u> | 373 | URAN | <u>98</u> | | |
| 322 | SAWER | <u>97</u> | 374 | URAN | <u>98</u> | | |
| 323 | SAWON | <u>56</u> | 375 | URLIŚ | <u>29</u> | | |
| 324 | SEDAN | <u>28</u> | 376 | UROK | <u>77</u> | | |
| 325 | SEFETON | <u>131</u> | 377 | URSYN | <u>98</u> | | |
| 326 | SELATON | <u>63</u> | 378 | UWIR | <u>113</u> | | |
| 327 | SENATOR | <u>52</u> | 379 | VALES | <u>113</u> | | |
| 328 | SESAL | <u>63</u> | 380 | VICIEUX DE | <u>126</u> | | |
| 329 | SETNY | <u>56</u> | 381 | VIOLIN S.A. | <u>29</u> | | |
| 330 | SEWAL | <u>63</u> | 382 | VOTAN | <u>72</u> | | |
| 331 | SMERFIK LT | <u>64</u> | 383 | WAKAND | <u>113</u> | | |
| 332 | SOKÓŁ | <u>126</u> | 384 | WALEN | <u>57</u> | | |
| 333 | SOTO | <u>97</u> | 385 | WALER | <u>65</u> | | |
| 334 | STERYL | <u>37</u> | 386 | WALOR | <u>83</u> | | |
| 335 | STYK | <u>44</u> | 387 | WAZON | <u>99</u> | | |
| 336 | STYLL | <u>64</u> | 388 | WEDEL | <u>29</u> | | |
| 337 | SULIWAN | <u>28</u> | 389 | WEDEL-J.M | <u>114</u> | | |
| 338 | SZADO | <u>14</u> | 390 | WER | <u>114</u> | | |
| 339 | SZANT | <u>71</u> | 391 | WEZER | <u>30</u> | | |
| 340 | SZARY | <u>97</u> | 392 | WEZYR | <u>114</u> | | |
| 341 | SZREK | <u>111</u> | 393 | WEZYREK | <u>114</u> | | |
| 342 | SZYK | <u>44</u> | 394 | WICHER | <u>57</u> | | |
| 343 | TAFLON | <u>71</u> | 395 | WICHER | <u>131</u> | | |
| 344 | TAJMAN | <u>77</u> | 396 | WIGOR | <u>115</u> | | |
| 345 | TANK | <u>122</u> | 397 | WILAN | <u>99</u> | | |
| 346 | TASMAN P | <u>111</u> | 398 | WILOR | <u>45</u> | | |
| 347 | TERCET | <u>71</u> | 399 | WIOLEN KT | <u>72</u> | | |
| 348 | TERWAN | <u>112</u> | 400 | WIONET | <u>99</u> | | |
| 349 | TOK | <u>112</u> | 401 | WIREK | <u>38</u> | | |
| 350 | TOM | <u>29</u> | 402 | WIRINO | <u>99</u> | | |
| 351 | TON | <u>83</u> | 403 | WIRNIK | <u>100</u> | | |
| 352 | TORKS | <u>14</u> | 404 | WOJAK SO | <u>46</u> | | |
| 353 | TORNAK | <u>122</u> | 405 | WRÓBIK | <u>14</u> | | |
| 354 | TRAN | <u>112</u> | 406 | WULKAN | <u>123</u> | | |
| 355 | TRON | <u>57</u> | 407 | XANTHOS D' AVE | <u>100</u> | | |

Wykaz ogierów ras szlachejnych, kuców, huculów i koników polskich kryjących w 2025 r. na terenie działalności WZHK Białystok.

| MAŁOPOLSKA | | | KUCE I MAŁE KONIE | | | KONIK POLSKI | | |
|-----------------------------------|---------------------|------------|--------------------------|---------------------|------------|---------------------|----------------|------------|
| <u>1</u> | CHIP TB | <u>60</u> | <u>1</u> | ALIAS V.D.ZIJVELING | <u>117</u> | <u>1</u> | BOBREK P | <u>11</u> |
| <u>2</u> | DĄBEK | <u>20</u> | <u>2</u> | AVOCADO | <u>59</u> | <u>2</u> | DEREŃ IZERY | <u>41</u> |
| <u>POLSKI KOŃ SPORTOWY</u> | | | <u>3</u> | FLOKS | <u>129</u> | <u>3</u> | GULIWIER | <u>91</u> |
| <u>1</u> | ASPER DE CASSANDRA | <u>67</u> | 4 | UDAR | <u>123</u> | <u>4</u> | HEBRON P | <u>105</u> |
| <u>2</u> | CORAZON NW | <u>74</u> | <u>HUCUŁY</u> | | | <u>5</u> | KLON K | <u>105</u> |
| <u>3</u> | CHASSOT | <u>20</u> | <u>1</u> | ASIO | <u>10</u> | <u>6</u> | KREŚLARZ IZERY | <u>106</u> |
| <u>4</u> | DŻIANET NW | <u>74</u> | <u>ŚLĄSKIE</u> | | | <u>7</u> | LEWIN IZERY | <u>24</u> |
| <u>5</u> | FAKTOR | <u>21</u> | <u>1</u> | A-LIBERATOR | <u>128</u> | <u>8</u> | MODRZEW K | <u>107</u> |
| <u>6</u> | NADIR | <u>126</u> | <u>2</u> | KOCCO DE RO | <u>130</u> | <u>9</u> | MROK | <u>69</u> |
| <u>7</u> | NICE'N COOL D'IVE Z | 25 | <u>3</u> | LIPTON | <u>35</u> | <u>10</u> | NADAR | <u>25</u> |
| | | | 4 | NOTARIUSZ-AR | <u>93</u> | <u>11</u> | NAGER | <u>51</u> |
| | | | 5 | RASZIM | <u>122</u> | <u>12</u> | NAGIETEK K | <u>75</u> |
| | | | 6 | ROKOSZ-KSIĄŻ | <u>44</u> | <u>13</u> | NEPTUN | <u>107</u> |
| | | | | | | <u>14</u> | NUBIS | <u>107</u> |
| | | | | | | <u>15</u> | OLWIN | <u>108</u> |
| | | | | | | <u>16</u> | ONUFRY | <u>108</u> |
| | | | | | | <u>17</u> | OSKAR X | <u>82</u> |
| | | | | | | <u>18</u> | PLATAN | <u>43</u> |
| | | | | | | <u>19</u> | TASMAN P | <u>111</u> |
| | | | | | | <u>20</u> | TERWAN | <u>112</u> |
| | | | | | | <u>21</u> | TRAN | <u>112</u> |
| | | | | | | <u>22</u> | TUNIS NB | <u>45</u> |
| | | | | | | <u>23</u> | WOJAK SO | <u>46</u> |

Wojewódzki Związek Hodowców Koni w Białymstoku informuje, że dane zawarte w katalogu są zgodne z dokumentami źródłowymi oraz Centralną Bazą Koniowatych – stan na dzień 22.01.2025 r. Wszelkie zmiany bonitacji, wymiarów, zaliczone próby czy nowe przepisane ogiery po powyższym terminie mogły nie zostać umieszczone na poniższym wykazie.

UWAGA! Aktualny wykaz ogierów zgłoszonych na Krajową Listę Ogierów uprawnionych do krycia klaczy programowych w 2025 roku znajduje się na stronie internetowej Polskiego Związku Hodowców Koni pod adresem: www.pzhk.pl

POWIAT AUGUSTOWSKI



2870 G Gd AGITO - z 2019, gn.

po 2485 G Gd GITARINO – z/sztum (MARINO i GITARA)

od 111 G Gd ARTYSTKA – ard.pol. (ANKER i AIDA)

160 - 223 - 27 81 pkt. przy wpisie

Potomstwo hodowlane: 13 - w tym klacze z księgą: 0 - w tym ogiery z księgą: 0

Kategoria ogiera: C

Próby dzielności: Wstępna polowa próba zaprzęgowa 10/10, ocena wyb.

Hodowca: Rojewski Rafał

Wł.: Mroziewski Andrzej, Kamionka Stara 48, 16-320 Bargłów Kościelny, tel. 602 830 825

2322 G Gd ALTGOLD - z.niem. 2011, gn.

(zdjęcie nr 1, strona 143)

po 2131 G Gd ARCHIMEDES - z.niem. (ASTOR i HERA)

od VIOLETTA - z.niem. (VALENTIN i ESCHE)

163 - 226 - 28,8 83 pkt. przy wpisie

163 - 230 - 34 83 pkt. przy weryfikacji

Potomstwo hodowlane: 146 - w tym klacze z księgą: 10 - w tym ogiery z księgą: 9

Kategoria ogiera: A

Próby dzielności: Zasadnicza polowa próba zaprzęgowa: 12/21, ocena db

Hodowca: NIEMCY

Wł.: Rafalczyk Hubert, ul. Bociania 12, 16-300 Augustów, tel. 516 201 101

2632 G Bł AMADOR - z/sok. 2013, kaszt.

(Wycofany z POZG)

po 2440 G Bł BACYK - z/sok. (ELGON i BOMBA)

od 3441 G Bł AMANDA - z (BUTLER i ANGOLA)

163 - 215 - 25,5 80 pkt. przy wpisie

165 - 240 - 27 81 pkt. przy weryfikacji

Potomstwo hodowlane: 190 - w tym klacze z księgą: 11 - w tym ogiery z księgą: 0

Kategoria ogiera: A

Próby dzielności: Zasadnicza polowa próba zaprzęgowa: 14/21, ocena bdb.

Hodowca: Rożko Robert Kazimierz

Właściciel: Wydra Piotr, Rygol 38, 16-326 Płaska, tel. 502 906 594

4 G Bł ASIO (HROBY) - hc 2013, kara

po 20 G Pz PERSON (HROBY) - hc (LUDWIK VEL ROKOSZ (HROBY) i PEREŁKA (HROBY))

od 22 G Bł ASTORIA (HROBY) - hc (OSKAR (HROBY) i ANDALUZJA (PRISLOP))

138 - 179 - 18,5 78 pkt. przy wpisie

141 - 179 - 18,5 78 pkt. przy weryfikacji

Potomstwo hodowlane: 18 - w tym klacze z księgą: 2 - w tym ogiery z księgą: 0

Kategoria ogiera: B

Próby dzielności: Zasadnicza polowa próba wierzchowa: 95,67/130, ocena dst.;

Hod. i Wł.: Karpiński Bogusław, Bargłów Dworny 16, 16-320 Bargłów Kościelny
tel. 693 354 845

72 G OI BOBREK P - kn 2009, mysz. (W)
po 61 G OI OLWIN - kn (TRAP i OLZA)
od 36 G OI BRYZA - kn (TURYN i BUKWA)
137 - 171 - 18,5 78 pkt. przy wpisie
137 - 171 - 18,5 80 pkt. przy weryfikacji
Potomstwo hodowlane: 65 - w tym klacze z księgą: 13 - w tym ogiery z księgą: 0
Kategoria ogiera: A
Próby dzielności: Polowa próba wierzchowa: 27,5/40, ocena wyb.
Hodowca: Stacja Bad.Rol.Ekol.i Hod.Zach.Zwierząt PAN, Popielno
Właściciel: Kiendorowicz Piotr, Podnowinka 18 A, 16-304 Nowinka, tel. 513 999 718

65 G Gd BROLÖR - ard.szw. 2019, gn. (zdjęcie nr 2, strona 143)
po KULÖR - ard.szw. (KURIR i LAURA)
od BRONELLA - ard.szw. (BLAIR i BRONETT)
163 - 224 - 27 83 pkt. przy wpisie
165 - 235 - 29 84 pkt. przy wpisie
Potomstwo hodowlane: 7 - w tym klacze z księgą: 0 - w tym ogiery z księgą: 0
Kategoria ogiera: C
Próby dzielności: Zasadnicza wysiłkowa próba zrywki drewna: 60/60, ocena wyb.
Hodowca: : Szwecja
Właściciel: Murawski Marek, ul. Młodości 18, 16-310 Sztabin, tel. 502 504 514

2808 G Bł ERMITAŻ - z/sztum. 2016, kara (W)
(ogier niezakalikowany do krycia klaczy w POZG)
po 2281 G Gd BRYGADZISTA - z/sztum. (HULABANT i BRYGADA)
od 2194 G OI ELEGIA - z/sztum. (CYNK i ELEWACJA)
162 - 216 - 27,5 79 pkt. przy wpisie
164 - 235 - 30 81 pkt. przy weryfikacji
Potomstwo hodowlane: 19 - w tym klacze z księgą: 0 - w tym ogiery z księgą: 0
Kategoria ogiera: B
Próby dzielności: Zasadnicza polowa próba zaprzęgowa: 12/21, ocena db.
Hodowca: LUTO KRZYSZTOF
Właściciel: Barszczewski Krzysztof, Żarnowo II 59, 16-300 Augustów, tel. 798 589 601

991 G OI FRANCIS - z 2022, gn. (W)
po 1540 G Wr NURT - z/sztum (TERMOS i NEWADA)
od 4539 G OI FIGURA - z (LASEL i FAZA)
164 - 205 - 27 79 pkt. przy wpisie
Potomstwo hodowlane: 0 - w tym klacze z księgą: 0 - w tym ogiery z księgą: 0
Kategoria ogiera: C
Pr. Dziel.: Wstępna próba postuszeństwa i przydatności do pracy w zaprz. 19/25, ocena db.
Hodowca: Biaduń Kacper
Właściciel: Barszczewski Krzysztof, Żarnowo Drugie 59, 16-300 Augustów, tel. 798 589 601

898 G OI FRANK - z 2019, kaszt.

po 2641 G Bł BARON - z (LUKAS i BUSOLA)

od 3292 G OI FRESKA - z (BURGOT i FANTA)

162 - 225 - 29 83 pkt. przy wpisie

164 - 235 - 30 85 pkt. przy weryfikacji

Potomstwo hodowlane: 25 - w tym klacze z księgą: 0 - w tym ogiery z księgą: 0

Kategoria ogiera: B

Próby dzielności: Zasadnicza wysiłkowa próba zrywki drewna: 60/60, ocena wyb.

Hodowca: Bryndza Piotr

Właściciel: Iwanicki Marek, ul. Augustowska 18, 16-310 Sztabin, tel. 696 303 153

3088 G Bł GABARYT - z/sok. 2021, kaszt. (POZG)

po 2440 G Bł BACYK - z/sok. (ELGON i BOMBA)

od 6991 G Bł GOPLA - z/sok. (IKAR i GEBA)

159 - 229 - 27 80 pkt. przy wpisie

Potomstwo hodowlane: 0 - w tym klacze z księgą: 0 - w tym ogiery z księgą: 0

Kategoria ogiera: C

Próby dzielności: Wstępna polowa próba do pracy w zaprzęgu: 20/25, ocena db

Hodowca: Giedroń Jerzy

Wł. Sadowski Wiesław, Sokolne 2, 16-304 Nowinka, tel. 693 354 562

2690 G Bł GERMAN - z/sok. 2014, kaszt. (POZG)

po 2215 G Bł ARWIL - z/sok. (BIRKUT i AMOLA)

od 5226 G Bł-sok. GERDA - z/sok. (OPAR i GRETA)

160 - 210 - 27 80 pkt. przy wpisie

162 - 220 - 27,5 81 pkt. przy weryfikacji

Potomstwo hodowlane: 59 - w tym klacze z księgą: 4 - w tym ogiery z księgą: 0

Kategoria ogiera: B

Próby dzielności: Zasadnicza polowa próba zaprzęgowa 12/21, ocena db.

Hodowca: Roszko Marek

Wł. Krawczuk Adam, Jaczniki 1, 16-315 Lipsk, tel. 519 104 214

2895 G Bł GURU - z/sok 2018, kaszt. (POZG)

po 2663 G Bł ORIGINAL - z/sok (WERKEN i OZDOBA)

od 6614 G Bł GRUDA - z/sok (BONIK i GWARA)

162 - 218 - 25 80 pkt. przy wpisie

165 - 220 - 26,5 81 pkt. przy weryfikacji

Potomstwo hodowlane: 24 - w tym klacze z księgą: 0 - w tym ogiery z księgą: 0

Kategoria ogiera: B

Próby dzielności: Zasadnicza wysiłkowa próba zrywki: 60/60, ocena wyb.

Hodowca: Słowikowski Stanisław

Właściciel: Iwaszko Wojciech, Gatne Pierwsze 4, 16-304 Nowinka, tel. (87) 641 93 12

2979 G Bł ORDAN - z/sok. 2019, kara (POZG)

po 2659 G Bł BRYL - z/sok. (BANDOS i BLANKA)

od 7383 G Bł OLSA - z/sok. (RAMZES i OLENA)

161 - 217 - 25,5 80 pkt. przy wpisie

164 - 235 - 27 82 pkt. przy weryfikacji

Potomstwo hodowlane: 8 - w tym klacze z księgą: 0 - w tym ogiery z księgą: 0

Kategoria ogiera: C

Próby dzielności: Zasadnicza wysiłkowa próba zrywki drewna: 60/60, ocena wyb.

Hodowca: Miłowicki Stanisław

Właściciel: Rólkowska Agata, Żarnowo Pierwsze 3, 16-300 Augustów, tel. 603 897 611

2476 G Wr PORTOS - z 2021, gn.der.

po 15 G Bł BAYARD DE MAIRY - ard.fr. (PACHA DE COUSTEUMONT i QERELE DE MAUCOURT)

od 4056 G OI PEREŁKA - z (EMIR i PIRATKA)

163 - 235 - 32,5 80 pkt. przy wpisie

Potomstwo hodowlane: 0 - w tym klacze z księgą: 0 - w tym ogiery z księgą: 0

Kategoria ogiera: C

Próby dzielności: Wstępna próba zaprzęgowa 7/10, ocena db.

Hodowca: Królikowski Marek

Właściciel: Chołko Rafał, Skieblewo 5, 16-315 Lipsk, tel. 797 628 087

3089 G Bł REZULTAT - z/sok. 2021, kaszt. (POZG)

(POZG - OGIER ZAKUPIONY Z DOTACJĄ WZHK BIAŁYSTOK)

po 2440 G Bł BACYK - z/sok. (ELGON i BOMBA)

od 5526 G Bł RUNIA - z/sok. (BAKS i RYZA)

161 - 225 - 26,5 84 pkt. przy wpisie

Potomstwo hodowlane: 0 - w tym klacze z księgą: 0 - w tym ogiery z księgą: 0

Kategoria ogiera: C

Próby dzielności: Wstępna polowa próba do pracy w zaprzęgu: 20/25, ocena db

Hodowca: Giedrojc Jerzy

Właściciel: Polkowski Wiesław, Kopytkowo 5, 16-310 Sztabin, tel. 792 332 065

3119 G Bł RUBIN - z/sok. 2021, gn. (POZG) (zdjęcie nr 3, strona 144)

po 2370 G Bł WIERNY - z/sok. (BASZKIR i WIKA)

od 8059 G Bł RUNA - z (MONIT i REWOLTA)

163 - 230 - 27 80 pkt. przy wpisie

Potomstwo hodowlane: 0 - w tym klacze z księgą: 0 - w tym ogiery z księgą: 0

Kategoria ogiera: C

Pr. Dziel.: Wstępna próba postuszeństwa i przydatności do pracy w zaprz. 25/25, ocena wyb.

Hodowca: Żukiewicz Adam Mirosław

Wł.: Maksimowski Stefan, Augustów, ul. Gajowa 5, 16-300 Augustów, tel. 692 854 271

3104 G Bł SZADO - z 2021, gn.

(zdjęcie nr 4, strona 144)

po 2853 G Bł LOS - z (WIOMET i LOSA II)

od 6327 G Bł SZUMNA - z (KENN DE MAUCOURT i SZOPA II)

161 - 207 - 27 80 pkt. przy wpisie

Potomstwo hodowlane: 0 - w tym klacze z księgą: 0 - w tym ogiery z księgą: 0**Kategoria ogiera:** C**Próby dzielności:** Wstępna polowa próba do pracy w zaprzęgu: 25/25, ocena wyb.**Hodowca:** : Strzelecki Henryk**Właściciel:** Drzymkowski Henryk, Solistówka 32, 16-320 Bargłów Kościelny, tel. 690 307 964**2694 G Bł TORKS - z/sok. 2014, kara****(POZG)**

po 2489 G Bł BONDAR - z/sok. (GARBUS i BLASZKA)

od 5303 G Bł-sok. TELIMENA - z/sok. (GROM i TAKSA)

160 - 210 - 26 80 pkt. przy wpisie

160 - 225 - 27 81 pkt przy weryfikacji

Potomstwo hodowlane: 98 - w tym klacze z księgą: 1 - w tym ogiery z księgą: 0**Kategoria ogiera:** A**Próby dzielności:** Zasadnicza polowa próba zaprzęgowa: 10/21 pkt., ocena db.**Hodowca:** Gospodarstwo Rolne Siękowska Marzena**Właściciel:** Rólkowski Tomasz, ul. Borki 3, 16-300 Augustów, tel. 607 540 454**2722 G Bł WRÓBIK - z/sok. 2015, kaszt.****(POZG)**

po 2381 G Bł-sok. FUKS - z (BALANS i FAZA)

od 6368 G Bł WOLA - z/sok. (OLIK i WARSA)

158 - 220 - 26,5 79 pkt. przy wpisie

160 - 225 - 26,5 80 pkt. przy weryfikacji

Potomstwo hodowlane: 56 - w tym klacze z księgą: 5 - w tym ogiery z księgą: 0**Kategoria ogiera:** A**Próby dzielności:** Zasadnicza polowa próba zaprzęgowa: 11/21 pkt., ocena db.**Hodowca:** Jagłowski Jerzy Lech**Wł.:** Kumkowski Zdzisław, 16-320 Bargłów Kościelny 31, tel. 506 938 071

POWIAT BIAŁOSTOCKI



2880 G Bł AMBER - z 2018, gn.

po 2546 G Bł-sok. PALOMAR -z/sok. (ELGON i PALEMKA)

od 52 G Bł AMBROZJA - ard.pol. (QEO AWG i AURELIE D'HACHETTE (FRA)

160 - 210 - 26 80 pkt. przy wpisie

172 - 235 - 29 82 pkt. przy weryfikacji

Potomstwo hodowlane: 27 - w tym klacze z księgą: 0 - w tym ogiery z księgą: 0

Kategoria ogiera: B

Próby dzielności: Zasadnicza wysiłkowa próba zrywki drewna: 60/60, ocena wyb.

Hodowca: Kondratiuk Jerzy

Właściciel: Rydzewski Tomasz, Czaplino 21, 16-070 Choroszcz, tel. 511 020 544

2654 G Bł AMOREK - z/sok. 2013, kaszt.

(POZG) (zdjęcie nr 5, strona 145)

po 2029 G Bł - sok. TRON - z (RYL i TAFTA)

od 6028 G Bł ARIA - z (FLOKS i AMAZONKA)

155 - 220 - 25,5 80 pkt. przy wpisie

155 - 230 - 28 80 pkt. przy weryfikacji

Potomstwo hodowlane: 77 - w tym klacze z księgą: 6 - w tym ogiery z księgą: 0

Kategoria ogiera: A

Próby dzielności: Zasadnicza polowa próba zaprzęgowa: 13/21, ocena db.

Hodowca: Kondratiuk Jerzy

Właściciel: Łapiński Wiesław, Łapy Dębowa 22, 18-100 Łapy, tel. 513 261 904

3095 G Bł ARGON - z 2019, gn.

(zdjęcie nr 6, strona 145)

po 657 G Bł GROM - z (NIKODEM i GARONIA)

od 5524 G Bł AGORA - ard. (KENN DE MAUCOURT i ARTINA)

166 - 228 - 32 83 pkt. przy wpisie

Potomstwo hodowlane: 0 - w tym klacze z księgą: 0 - w tym ogiery z księgą: 0

Kategoria ogiera: C

Próby dzielności: Wstępna polowa próba do pracy w zaprzęgu: 22/25, ocena bdb.

Hod.: Strzelecki Henryk

Wł: Chrzanowski Sylwester, Kowalowce Kol.31, 16-060 Zabłudów, tel. 508 184 679

2836 G Bł ARON - z/sztum. 2017, kaszt.

(POZG-T)

(POZG - OGIER ZAKUPIONY Z DOTACJĄ WZHK BIAŁYSTOK)

po 1271 G Bł Wr - sztum FRAMAND - z (ARMAND i FRAJDA)

od 7162 G Bł AHUGARA - z (GRACJAN i ALGA)

162 - 238 - 27,5 82 pkt. przy wpisie

166 - 230 - 28,5 82 pkt. przy weryfikacji

Potomstwo hodowlane: 42 - w tym klacze z księgą: 0 - w tym ogiery z księgą: 0

Kategoria ogiera: B

Próby dzielności: Zasadnicza wysiłkowa próba zrywki drewna 60/60, ocena wyb.

Hodowca: Banach Tadeusz

Właściciel: Prończuk Maciej, Folwarki Małe 6, 16-060 Zabłudów, tel. 507 185 540

3114 G Bł BARJAN - z 2021, j.kaszt.

po 554 G By STETSON - z (BETOWEN i STEFANIA)

od 3767 G OI BARBI - z (SZKWAŁ i BERTA)

161 - 230 - 27 81 pkt. przy wpisie

Potomstwo hodowlane: 0 - w tym klacze z księgą: 0 - w tym ogiery z księgą: 0

Kategoria ogiera: C

Pr. Dziel.: Wstępna próba posłuszeństwa i przydatności do pracy w zaprz. 25/25, ocena wyb.

Hodowca: Łostowski Przemysław

Właściciel: Pochodowicz Mirosław, Rybniki 21, 16-010 Wasilków, tel. 694 731 211

2136 G Bł-sok. BATOS - z 2004, gn. (W) (POZG)

po 1677 G Bł PUC - z (WIN i PERŁA)

od 3855 G Bł BANDOLA - z (TYR i BASTA)

159 - 220 - 26 82 pkt. przy wpisie

159 - 240 - 26 82 pkt. przy weryfikacji

Potomstwo hodowlane: 119 - w tym klacze z księgą: 13 - w tym ogiery z księgą: 4

Kategoria ogiera: A

Próby dzielności: Zasadnicza polowa próba zaprzęgowa: 10/21 pkt., ocena db.

Hodowca: Chrzanowski Sylwester

Właściciel: Grześ Piotr, Załuki 67, 16-040 Gródek, tel. 502 631 326

3071 G Bł BEDEK - z 2021, j.gn. (W)

po 638 G By BEST II - z (SALER i BETA)

od 7287 G Bł BEDA - z (ARCHIMEDES i BRED A)

163 - 211 - 26,5 81 pkt. przy wpisie

Potomstwo hodowlane: 0 - w tym klacze z księgą: 0 - w tym ogiery z księgą: 0

Kategoria ogiera: C

Pr. Dziel.: Wstępna próba posłuszeństwa i przydatności do pracy w zaprz. 25/25, ocena wyb.

Hodowca: Cieloszczyk Zenon

Właściciel: Krysztopik Robert, Izbiszcz e 20a, 16-070 Choroszcz, tel. 691 963 941

2569 G Bł BERGAL - z/sok. 2011, kara (POZG)

po 1558 G Bł - sok GARBUN - z (ROT i GONDA)

od 3131 G Bł-sok BLASZKA - z/sok (PAŁĄK i BAŻKA)

160 - 220 - 26 81 pkt. przy wpisie

163 - 225 - 27 82 pkt. przy weryfikacji

Potomstwo hodowlane: 85 - w tym klacze z księgą: 7 - w tym ogiery z księgą: 0

Kategoria ogiera: A

Próby dzielności: Zasadnicza polowa próba zaprzęgowa: 12/21, ocena db.

Hodowca: Malinowski Adam

Właściciel: Sikorski Andrzej, Kol.Michałowo 10, 16-050 Michałowo, tel. 510 305 569

2243 G Gd BLUR - z 2010, kaszt.w siw.

po 505 G By - sztum SALER - z (BUTLER i SARIMA)

od 2060 G By BLUTA - z (BETOWEN i BLUMA)

161 - 216 - 28 83 pkt. przy wpisie

165 - 250 - 30 84 pkt. przy weryfikacji

Potomstwo hodowlane: 69 - w tym klacze z księgą: 3 - w tym ogiery z księgą: 0

Kategoria ogiera: B

Próby dzielności: Zasadnicza polowa próba zaprzęgowa: 15/21, ocena bdb.

Hodowca: Stadnina Koni Nowe Jankowice Sp. z o.o

Właściciel: Makarewicz Bożena, Jałówka 10a, 16-030 Supraśl, tel. 605 624 113

799 G By BOLFEDOR EX JUBOS - z 2019, j.gn. (P) (D)

po 607 G By FEDOR - z.niem. (FULMINANT i LILLY)

od 2523 G By BOLENA - z (ROLEN i BORÓWKA)

164 - 227 - 29 84 pkt. przy wpisie

168 - 225 - 31 przy weryfikacji

Potomstwo hodowlane: 12 - w tym klacze z księgą: 0 - w tym ogiery z księgą: 0

Kategoria ogiera: C

Próby dzielności: Wstępna polowa próba zaprzęgowa: 8/10, ocena bdb.

Hod. i Wł.: Stadnina Koni Nowe Jankowice

M. Postoju: Szarejko Marcin, Zabłudów kol. Miasto 6, 16-060 Zabłudów, tel. 514 933 767

3041 G Bł BON - z/sok. 2020, kaszt. (POZG)

po 2799 G Bł PEGAZ - z/sok. (GLASZON i PELA)

od 7549 G Bł BUTONIERKA - z/sok. (BRUTUS i BOLIWIA)

164 - 230 - 26,5 82 pkt. przy wpisie

164 - 245 - 28 83 pkt. przy weryfikacji

Potomstwo hodowlane: 24 - w tym klacze z księgą: 0 - w tym ogiery z księgą: 0

Kategoria ogiera: B

Próby dzielności: Zasadnicza wysiłkowa próba zrywki drewna 60/60, ocena wyb.

Hodowca: Sawczuk Bogumił

Właściciel: Słowikowski Zbigniew, ul. Kaczorowo Kol. 30 16-080 Tykocin,
tel. 510 372 292, 504 121 264

3075 G Bł BONIT - z/sok. 2021, kaszt. (POZG)

po 2802 G Bł BUKARESZT - z/sok. (BUKAN i BORA)

od 7923 G Bł BARWA - z/sok. (BERBERYS i BAJADERKA)

160 - 213 - 27,5 80 pkt. przy wpisie

Potomstwo hodowlane: 6 - w tym klacze z księgą: 0 - w tym ogiery z księgą: 0

Kategoria ogiera: C

Próby dzielności: Wstępna polowa próba do pracy w zaprzęgu: 24/25, ocena wyb.

Hod. i Wł.: Słowikowski Zbigniew, ul. Kaczorowo Kol. 30 16-080 Tykocin,
tel. 510 372 292, 504 121 264

27 G Bł BONUS - ard. pol. 2015, gn.

po 2240 G Gd JACHO - ard. (AKVAVIT i JAZZ)

od 14 G Bł BAMBIE 8 (FRA) - ard.fr. (JARNY i NOISETTE 373)

156 - 215 - 27,5 81 pkt. przy wpisie

158 - 220 - 29 81 pkt. przy weryfikacji

Potomstwo hodowlane: 137 - w tym klacze z księgą: 2 - w tym ogiery z księgą: 0

Kategoria ogiera: B

Próby dzielności: Zasadnicza wysiłkowa próba zrywki: 30/60, ocena dst.

Hodowca: Murawski Marek

Właściciel: Rydzewski Tomasz, Czaplino 21, 16-070 Choroszcz, tel. 511 020 544

674 G By BOSMIN - z 2013, gn. (P)

po 586 G By BLUSMIN - z (SALER i BLUMINA)

od 2202 G By BOSANOVA - z (BETOWEN i BOSTRA)

166 - 227 - 29 84 pkt. przy wpisie

168 - 240 - 30 84 pkt. przy weryfikacji

Potomstwo hodowlane: 55 - w tym klacze z księgą: 10 - w tym ogiery z księgą: 2

Kategoria ogiera: A

Próby dzielności: Zasadnicza polowa próba zaprzęgowa: 11/21, ocena db.

Hodowca: Stadnina Koni Nowe Jankowice Sp. z o.o

Właściciel: Szarejko Marcin, Zabłudów kol. Miasto 6, 16-060 Zabłudów, tel. 514 933 767

49 G Bł BRUNO - ard. pol. 2021, gn. (W)

po 6 G Bł UGO DU BOURBEAU - ard.fr. (COSTAUD DU HAUT DES DAMES i DAME BOURBEAU)

od 7947 G Bł BURZA - z (LISTOPAD i BURBA)

166 - 223 - 32 81 pkt. przy wpisie

Potomstwo hodowlane: 0 - w tym klacze z księgą: 0 - w tym ogiery z księgą: 0

Kategoria ogiera: C

Pr. Dziel.: Wstępna próba posłuszeństwa i przydatności do pracy w zaprz. 25/25, ocena wyb.

Hodowca: Sikora Jarosław

Właściciel: Ślepowroński Andrzej, Ostrówki 1 A, 16-060 Zabłudów, tel. 696 067 273

2982 G Bł BURBON - z 2019, gn.(m.siwa) (W)

po 684 G By BARON - z (NIKODEM i BARYŁA)

od 594 G Sz BAWARIA - z (ROSIGNOL 2 i BORUSIA)

174 - 247 - 29 82 pkt. przy wpisie

Potomstwo hodowlane: 19 - w tym klacze z księgą: 0 - w tym ogiery z księgą: 0

Kategoria ogiera: B

Próby dzielności: Zasadnicza wysiłkowa próba zrywki drewna: 60/60, ocena wyb.

Hodowca: Kasprzyk Marek

Wł.: Nikołaćuk Mariusz, Folwarki Tylwickie 43, 16-060 Zabłudów, tel. 505 041 959

3021 G Bł BURGAS - z/sok. 2020, kaszt. (POZG)
po 2799 G Bł PEGAZ - z/sok. (GLASZON i PELA)
od 7800 G Bł BAWARIA - z/sok. (BRUTUS i BOLIWIA)
156 - 210 - 27 81 pkt. przy wpisie
Potomstwo hodowlane: 1 - w tym klacze z księgą: 0 - w tym ogiery z księgą: 0
Kategoria ogiera: C
Próby dzielności: Wstępna polowa próba do pracy w zaprzęgu: 24/25, ocena wyb.
Hodowca: Sawczuk Bogumił
Wł.: Kamiński Bartłomiej, Zdroje 8, 16-020 Czarna Białostocka, tel. 726 301 574

218 G Wł CHASSOT - westf. 2005, kaszt. (Ogier dopuszczony do krycia w razie pks i wlk)
po CHACCO-BLUE - mekl. (CHAMBERTIN i CONTARA)
od PILOT'S RENDEZVOUS - westf. (PILOT i CINDERELLA)
170 - 186 - 21 79 pkt. przy wpisie
Potomstwo hodowlane: 64 - w tym klacze z księgą: 6 - w tym ogiery z księgą: 0
Kategoria ogiera: B
Hodowca: Niemcy
Wł.: Sobolowska Agnieszka,
Miejsce Postoju: Chrały 80, 16-002 Dobrzyniewo Duże, tel. 791 105 069

341 G Kl DĄBEK - m 2004, gn.
po 1328 EMETYT - m (KWARTET (EX QUATUOR CHARRIERE) i EMERYCHA)
od 547 G Kl DIANA - m (DARG i JARKA)
160 - 195 - 22 78 pkt. przy wpisie
160 - 200 - 22 81 pkt. przy weryfikacji
Potomstwo hodowlane: 132 - w tym klacze z księgą: 14 - w tym ogiery z księgą: 1
Kategoria ogiera: B
Próby dzielności: T-100 wierzch.: / lokata: 14/20, IWU:92, IWU skok.:96, IWU uj.:86
Hodowca: Dąbrowski Bogusław
Wł.: Baranowski Tomasz, Liza Stara 34, 18-112 Poświętne, tel. 696 986 869

540 G Kl ELZO - z/sztum. 2016, kaszt. (POZG-T)
po 2097 G Gd - sztum IMICZ - z (SKRZAT i IBRAMA)
od 5080 G Gd ELIZA - z/sztum (BOBO i ELITA I)
162 - 215 - 28 82 pkt. przy wpisie
167 - 236 - 28 84 pkt. przy weryfikacji
Potomstwo hodowlane: 16 - w tym klacze z księgą: 0 - w tym ogiery z księgą: 1
Kategoria ogiera: B
Próby dzielności: Zasadnicza polowa próba zaprzęgowa: 18/21, ocena wyb.
Hodowca: Kasprzyk Jerzy
Właściciel: Prończuk Maciej, Folwarki Małe 6, 16-060 Zabłudów, tel. 507 185 540

2834 G Bł ERYKSON - z/sok. 2016, kara (W) (POZG)
po 2572 G Bł-sok ROKI - z/sok (BROKAT i ROMANTYCZNA)
od 6419 G Bł EUREKA - z/sok (BLONDYN i ELKINA)
159 - 216 - 26 79 pkt. przy wpisie
160 - 225 - 26,5 80 pkt. przy weryfikacji
Potomstwo hodowlane: 21 - w tym klacze z księgą: 0 - w tym ogiery z księgą: 0
Kategoria ogiera: B
Próby dzielności: Zasadnicza polowa próba zaprzęgowa: 9/21, ocena db.
Hodowca: Felczuk Jerzy
Właściciel: Polak Kamil, Ogrodniki, 28a 16-070 Choroszcz, tel. 533 622 124

2794 G Bł ETERYCZNY - z/sok. 2016, kaszt. (POZG)
po 2622 G Bł BRUTUS - z/sok (TABS i BELA)
od 6934 G Bł ETNOLOGIA - z/sok (PASAT i ETNA)
162 - 225 - 29 83 pkt. przy wpisie
164 - 230 - 30 84 pkt. przy weryfikacji
Potomstwo hodowlane: 62 - w tym klacze z księgą: 5 - w tym ogiery z księgą: 0
Kategoria ogiera: A
Próby dzielności: Zasadnicza wysiłkowa próba zrywki 60/60 pkt., ocena wyb.
Hodowca: Sawczuk Bogumił
Właściciel: Grześ Piotr, Załuki 67, 16-040 Gródek, tel. 502 631 326

58 G OI FAKTOR - sp 2004, gn.sr.
po 50 G Gd LORD STAR - hol. (LORD i AFRA IV)
od 328 G Gd FLORA - sp (MASON i FUZJA)
167 - 191 - 21,5 78 pkt. przy wpisie
Potomstwo hodowlane: 47 - w tym klacze z księgą: 4 - w tym ogiery z księgą: 0
MPMK: Konie 4-letnie hod. pol.: 16,98/pkt. bonif. lokata: 8/46
Hodowca: Marocka Renata
Wł.: Mościcka Emil
Miejsce Postoju: Chraboły 80, 16-002 Dobrzyniewo Duże, tel. 791 105 069

3082 G Bł FREZ - z/sok.2021, j.kaszt. (POZG) (zdjęcie nr 7, strona 146)
po 778 G Lb GRAF - z/sok. (WAJPER I i GREJS)
od 8076 G Bł FINEZJA - z/sok. (BRUTUS i FUZJA)
162 - 229 - 27,5 81 pkt. przy wpisie
Potomstwo hodowlane: 0 - w tym klacze z księgą: 0 - w tym ogiery z księgą: 0
Kategoria ogiera: C
Próby dzielności: Wstępna polowa próba do pracy w zaprzęgu: 24/25, ocena wyb.
Hodowca: Czermak Mirosław
Właściciel: Ciborowski Zdzisław, Łapy Dębowina 23, 18-100 Łapy, tel. 697 528 904

2232 G Gd GANDER - z 2010, gn.

po 1709 G Gd ANKER - ard. (MONTY K i ANJA)

od 4450 G Gd GAZARA - z/sztum. (ARES i GAZA)

160 - 210 - 27,5 81 pkt. przy wpisie

167 - 250 - 31 83 pkt. przy weryfikacji

Potomstwo hodowlane: 275 - w tym klacze z księgą: 3 - w tym ogiery z księgą: 0

Kategoria ogiera: B

Próby dzielności: Zasadnicza polowa próba zaprzęgowa: 8/21, ocena dst.

Hodowca: Majewski Jan

Właściciel: Owczarczuk Bogdan, Zawyki 103, 18-105 Suraż, tel. 502 649 541

960 G Lb GAWROS - z 2017, gn.

po 1453 G Wr WEZYR - z (WIOMET i WIHRA)

od 889 G Rz GRISZINA - z (TURCJANIN i GRYSZNA)

162 - 233 - 28 82 pkt. przy wpisie

168 - 242 - 30 85 pkt. przy weryfikacji

Potomstwo hodowlane: 41 - w tym klacze z księgą: 0 - w tym ogiery z księgą: 1

Kategoria ogiera: B

Próby dzielności: Zasadnicza polowa próba zaprzęgowa 18/21, ocena wyb.

Hodowca: Bryła Henryk

Właściciel: Prus Andrzej, Rafałówka 115, 16-060 Zabłudów, tel. 506 859 330

3022 G Bł GIEWONT - z/sok. 2020, kaszt.

(POZG)

po 2683 G Bł SMAK - z/sok. (SEMIN i SANA)

od 6999 G Bł GALA - z/sok. (ARWIL i GERDA)

162 - 225 - 27 80 pkt. przy wpisie

Potomstwo hodowlane: 7 - w tym klacze z księgą: 0 - w tym ogiery z księgą: 0

Kategoria ogiera: C

Próby dzielności: Wstępna polowa próba do pracy w zaprzęgu: 20/25, ocena db.

Hodowca: Roszko Marek

Wł.: Kusznierczuk Stanisław, Klewinowo 33, 16-061 Juchnowiec Kościelny, tel. 515 266 412

993 G Lb GRAM - z/sok. 2018, kaszt.

(POZG) (zdjęcie nr 8, strona 146)

po 2191 G Bł - sok. TAFLOK - z (FANT i TIGRA)

od 4459 G Bł GENA - z/sok. (BEKISZ i GRUZJA)

161 - 230 - 27 80 pkt. przy wpisie

165 - 242 - 29 84 pkt. przy weryfikacji

Potomstwo hodowlane: 59 - w tym klacze z księgą: 0 - w tym ogiery z księgą: 0

Kategoria ogiera: B

Próby dzielności: Zasadnicza polowa próba zaprzęgowa: 10/21, ocena db.

Hodowca: Osakowicz Andrzej

Właściciel: Kondratiuk Jerzy, Cietuszki 10, 16-060 Zabłudów, tel. 722 130 179

625 G Rz GROM - z 2017, kara.

po 551 G Rz- sztum. HAŁAS - z (LOMBARD i HELLADA)

od 895 G Rz GRATKA - z (BROK i GLOBALNA)

159 - 214 - 25,5 80 pkt. przy wpisie

161 - 225 - 27 82 pkt. przy weryfikacji

Potomstwo hodowlane: 13 - w tym klacze z księgą: 0 - w tym ogiery z księgą: 0

Kategoria ogiera: B

Próby dzielności: Zasadnicza polowa próba zaprzęgowa: 16/21, ocena bdb.

Hodowca: Kozak Marian

Właściciel: Grabowski Jan, łaś Toczyłowo 28, 16-075 Zawady, tel.: 514 364 246

472 G KI GRYMAS - z 2013, kara

po 79 G Sz NIKODEM - z (BRIN D'OR DU GRIMAFOND i NIKITA 208)

od 460 G Sz GARONIA - z (PRALIN i GALOPADA)

165 - 215 - 27,5 83 pkt. przy wpisie

167 - 240 - 30 83 pkt. przy weryfikacji

Potomstwo hodowlane: 137 - w tym klacze z księgą: 7 - w tym ogiery z księgą: 3

Kategoria ogiera: A

Próby dzielności: Zasadnicza wysiłkowa próba zrywki: 35/60, ocena dst.

Hodowca: Lempiecho Kamil

Wł.: Tryzna Krzysztof, Nowe Aleksandrowo, ul. Pogodna 21, 16-002 Dobrzyniewo Duże, tel. 602 689 729

550 G Rz HORT - z/sok. 2012, gn. (POZG)

po 558 G Lb-sok. RYWAL - z (STĘP i RYWALKA)

od 1809 G Lb HERA - z/sok. (EMAN i HERBACIANA)

158 - 213 - 26,5 80 pkt. przy wpisie

161 - 215 - 26,5 80 pkt. przy weryfikacji

Potomstwo hodowlane: 138 - w tym klacze z księgą: 14 - w tym ogiery z księgą: 1

Kategoria ogiera: A

Próby dzielności: Zasadnicza polowa próba zaprzęgowa: 11/21, ocena db.

Hodowca: Czoboda Stanisław, Orchówek, ul. Szkolna 51, 22-200 Włodawa

Wł.: Jurski Rafał, Kuriany, ul. Szosa Zabłudowska 57, 15-588 Białystok, tel. 517 908 263

2342 G Gd IGOR - z 2012, kaszt.

po 2015 G Gd GRECZYN - z (SYNEK i GRECZYNKA)

od 4669 G Gd IBRAMA - z (BRAMIN II i IROMA)

165 - 215 - 26,5 79 pkt. przy wpisie

168 - 227 - 28 80 pkt. przy weryfikacji

Potomstwo hodowlane: 89 - w tym klacze z księgą: 0 - w tym ogiery z księgą: 5

Kategoria ogiera: B

Próby dzielności: Zasadnicza polowa próba zaprzęgowa: 17/21, ocena bdb.

Hodowca: Lipska Karolina

Właściciel: Owsiejczuk Beata, Zawyki-Ferma 1, 18-105 Suraż, tel. 512 211 835

3069 G Bł JOWISZ - z 2021, kaszt.

po 650 G By - sztum. SARAFEL - z (RAFAEL i SALBA)

od 5523 G Gd JASKA - z (HANS i JASETRA)

164 - 230 - 26,5 83 pkt. przy wpisie

Potomstwo hodowlane: 0 - w tym klacze z księgą: 0 - w tym ogiery z księgą: 0

Kategoria ogiera: C

Próby dzielności: Wstępna polowa próba do pracy w zaprzęgu 25/25, ocena wyb.

Hodowca: Kapusta Mieczysław

Właściciel: Chwojko Rafał, Gródek, ul. Michałowska 91 16-040 Gródek, tel. 663 265 590

3080 G Bł LADOREST - z 2021, gn.

(zdjęcie nr 9, strona 147)

po 702 G By LEST - z (BEST II i LAMA)

od 2891 G By LADORA - z (FEDOR i LAROLA)

164 - 221 - 26 81 pkt. przy wpisie

Potomstwo hodowlane: 0 - w tym klacze z księgą: 0 - w tym ogiery z księgą: 0

Kategoria ogiera: C

Próby dzielności: Wstępna polowa próba do pracy w zaprzęgu: 22/25, ocena bdb.

Hodowca: Stadnina Koni Nowe Jankowice Sp. z o.o

Wł.: Toczydłowski Mariusz, Leńce 26e, 16-002 Dobrzniewo Duże, tel. 504 647 530

28 G Wł LEWIN IZERY - kn 2013, c.mysz.

po 16 G Wł GALEON - kn (KOMES i GALIA)

od 61 G Wł LEJRA P - kn (TRAP i LOTKA)

136 - 165 - 18 78 pkt. przy wpisie

139 - 179 - 18 80 pkt. przy weryfikacji

Potomstwo hodowlane: 138 - w tym klacze z księgą: 7 - w tym ogiery z księgą: 1

Kategoria ogiera: A

Próby dzielności: Polowa próba wierzchowa: 36/40, ocena wyb.

Hodowca: Chyłek Joanna

Właściciel: Polskie Towarzystwo Ochrony Ptaków , ul. Mostowa 25, 17-230 Białowieża

Miejsce postoj: Kalitnik 2, 16-050 Michałowo, tel. (85) 664 22 55

2943 G Bł MARCELLO - z 2019, gn. (W)

po 794 G Ol BANGO - ard. pol. (MANDAT i BALANGA)

od 6677 G Bł MIRELLA - z (ROMB i MAJA)

156 - 213 - 28 79 pkt. przy wpisie

Potomstwo hodowlane: 0 - w tym klacze z księgą: 0 - w tym ogiery z księgą: 0

Kategoria ogiera: C

Próby dzielności: Wstępna polowa próba do pracy w zaprzęgu: 14/25, ocena dst.

Hodowca: Turel Anna

Właściciel: Kardasz Sebastian, Wiejki 12, 16-040 Gródek, tel. 507 552 970

2844 G Bł MOREN - z 2016, gn.

po 1696 G Bł RUTEK - z (BRAS i RULETKA)

od 6199 G Bł-sok MONA - z/sok (SZAMAN i MARŻA)

159 - 226 - 27 80 pkt. przy wpisie

164 - 226 - 28 80 pkt. przy weryfikacji

Potomstwo hodowlane: 35 - w tym klacze z księgą: 0 - w tym ogiery z księgą: 0

Kategoria ogiera: B

Próby dzielności: Zasadnicza polowa próba zaprzęgowa: 8/21, ocena dst.

Hodowca: Radziszewski Marcin

Właściciel: Dakowicz Dariusz Wojciech, Kamionka 59, 16-060 Zabłudów, tel. 519 877 589

91 G Bł NADAR - kn 1998, c.mysz.

po 46 G Bł TRAWERS - kn (LIŚCIAK i TRAWA)

od 35 G Bł NIWACJA - kn (LIŚCIAK i NIWA)

137 - 185 - 18,5 80 pkt. przy wpisie

137 - 185 - 18,5 80 pkt. przy weryfikacji

Potomstwo hodowlane: 104 - w tym klacze z księgą: 29 - w tym ogiery z księgą: 0

Kategoria ogiera: A

Próby dzielności: Polowa próba zaprzęgowa: 35/40 pkt., ocena bdb.

Hodowca: Białowieski Park Narodowy

Właściciel: Polskie Towarzystwo Ochrony Ptaków, ul. Mostowa 25, 17-230 Białowieża

Miejsce postoj: Kalitnik 2, 16-050 Michałowo, tel. (85) 664 22 55

29 G Bł NICE'N COOL D'IVE Z - Z 2014, kara

(Licencja czasowa do krycia rasy sp i wlk w latach 2024/2025 r.)

po 3850 SBS NABAB DE REVE - BWP (QUIDAM DE REVEL i MELODIE EN FA)

od RADETSKY - BWP (CHIN CHIN i BELLA DONNA DE LAUZELLE)

171 - 198 - 22,5

Potomstwo hodowlane: 0 - w tym klacze z księgą: 0 - w tym ogiery z księgą: 0

Hodowca: Belgia

Wł.: Mościcka Emil

Miejsce Postoj: Chraboły 80, 16-002 Dobrzyniewo Duże, tel. 791 105 069

3100 G Bł OLBAN - z/sok. 2020, kaszt. (POZG)

po 2735 G Bł RUFUS - z/sok. (PUARES i RUFA)

od 7367 G Bł OPRAWA - z/sok. (WERKEN i OAZA)

158 - 212 - 26 81 pkt. przy wpisie

Potomstwo hodowlane: 0 - w tym klacze z księgą: 0 - w tym ogiery z księgą: 0

Kategoria ogiera: C

Próby dzielności: Wstępna polowa próba do pracy w zaprzęgu: 18/25, ocena db.

Hodowca: Szychowski Ireneusz Wojciech

Właściciel: Wyszkowski Antoni, ul. 11 Listopada 33, 18-105 Suraż, tel. 603 303 916

2165 G Bł ORATOR - z 2005, j.kaszt. (W)
po 1506 G Bł UPUST - z (ROLS i USTKA)
od 2856 G Bł OPSA - z (OCHAJ i FAGA)
164 - 215 - 28,5 82 pkt. przy wpisie
164 - 215 - 28,5 82 pkt. przy weryfikacji
Potomstwo hodowlane: 75 - w tym klacze z księgą: 3 - w tym ogiery z księgą: 0
Kategoria ogiera: B
Próby dzielności: Zasadnicza polowa próba zaprzęgowa: 8/21 pkt., ocena dst.
Hodowca: Sawczuk Bogumił
Właściciel: Wasilewski Mariusz, Zwierki 42, 16-060 Zabłudów, tel. 604 492 987

2795 G Bł PEGAZ - z 2016, gn. (W)
po 2497 G Bł HERMES - z (DON'T WORRY VAN DE LUCKY FARM i HERATA)
od 6302 G Bł PEGI - z (IKARUS VAN HET ZAND i PEREŁKA)
164 - 220 - 28 81 pkt. przy wpisie
Potomstwo hodowlane: 31 - w tym klacze z księgą: 2 - w tym ogiery z księgą: 0
Kategoria ogiera: B
Próby dzielności: Zasadnicza polowa próba zaprzęgowa: 10/21, ocena db.
Hodowca: Kuchlewski Tadeusz
Właściciel: Charytoniuk Eugeniusz, Pawły 93, 16-060 Zabłudów, tel. 667 117 356

2548 G Gd PESEL - z/sztum. 2015, kara (W) (Wycofany z POZG-T)
po 597 G By - sztum. WAWEL II - z (IWO i WASA)
od 2212 G By PESTKA - z/sztum. (IROKEZ i PERŁA)
167 - 225 - 29 83 pkt. przy wpisie
172 - 240 - 32 85 pkt. przy weryfikacji
Potomstwo hodowlane: 83 - w tym klacze z księgą: 8 - w tym ogiery z księgą: 0
Kategoria ogiera: A
Próby dzielności: Zasadnicza polowa próba zaprzęgowa: 10/21, ocena db.
Hodowca: Piotrowski Tadeusz
Właściciel: Szum Patrycja, Topolany 142, 16-050 Michałowo, tel.: 504 471 551

2946 G Bł PIONEK - z/sok. 2019, kaszt. (POZG)
(POZG - OGIER ZAKUPIONY Z DOTACJĄ WZHK BIAŁYSTOK)
po 776 G Lb BIERNY - z/sok. (IKAR i BOKINKA)
od 7135 G Bł PAULA - z/sok. (BAREK i PYCHA)
165 - 225 - 27 82 pkt. przy wpisie
Potomstwo hodowlane: 13 - w tym klacze z księgą: 0 - w tym ogiery z księgą: 0
Kategoria ogiera: C
Próby dzielności: Wstępna polowa próba do pracy w zaprzęgu: 15/25, ocena dst.
Hodowca: Leśniewski Edwin
Właściciel: Kubala Bogdan, Borowskie Cibory 46, 18-106 Turośń Kościelna, tel. 501 205 564

2661 G Bł PIORUN - z 2013, gn.

po 2264 G Bł WINEMAN - z (GREK i WIZJA)
od 5808 G Bł PIWONIA - z/sok (ROK i PIANKA)

159 - 220 - 26,5 80 pkt. przy wpisie
161 - 225 - 28 81 pkt. przy weryfikacji

Potomstwo hodowlane: 58 - w tym klacze z księgą: 0 - w tym ogiery z księgą: 0

Kategoria ogiera: B

Próby dzielności: Zasadnicza polowa próba zaprzęgowa: 15/21, ocena

Hodowca: Iwaniuk Jan

Właściciel: Waluk Krzysztof, Nowosady 49, 16-060 Zabłudów, tel. 531 721 692

2978 G Bł PUC - z/sok. 2019, j.gn. (ogier niezakalikowany do krycia klaczy w POZG)

po 2336 G Bł - sok. AZAR - z (ASTORAN i ALANDA)
od 6594 G Bł-sok. PATI - z/sok. (POKER i PANAMA)

161 - 210 - 26 79 pkt. przy wpisie
162 - 235 - 27 81 pkt. przy weryfikacji

Potomstwo hodowlane: 5 - w tym klacze z księgą: 0 - w tym ogiery z księgą: 0

Kategoria ogiera: C

Próby dzielności: Zasadnicza polowa próba zaprzęgowa: 19/21 pkt., ocena wyb.

Hodowca: Łobasiuk Adam

Właściciel: Sokołowski Mariusz, Niemczyn 29, 16-020 Czarna Białostocka, tel. 667 943 116

43 G Bł QUMER - ard. pol. 2020, j.gn. (W)

po 30 G Bł BARON SA - ard. pol. (BAYARD DE MAIRY i BARBIE DE GIBARLET (FRA))
od 12 G KI QUINA SA - ard. pol. (UGO DU BOURBEAU i QUINCE)

163 - 220 - 30 83 pkt. przy wpisie

Potomstwo hodowlane: 0 - w tym klacze z księgą: 0 - w tym ogiery z księgą: 0

Kategoria ogiera: C

Próby dzielności: Wstępna polowa próba do pracy w zaprzęgu: 25/25, ocena wyb.

Hodowca: Zdonek Marek

Właściciel: Ślepowroński Andrzej, Ostrówki 1 A, 16-060 Zabłudów, tel. 696 067 273

2633 G Bł RAMBO - z/sok. 2012, kaszt. (POZG)

po 2439 G Bł AS - z/sok (ELGON i ARJA)
od 6264 G Bł RAWKA - z (RANEK i RAWA)

163 - 230 - 25,5 79 pkt. przy wpisie
165 - 245 - 26,5 81 pkt. przy weryfikacji

Potomstwo hodowlane: 71 - w tym klacze z księgą: 4 - w tym ogiery z księgą: 0

Kategoria ogiera: B

Próby dzielności: Zasadnicza polowa próba zaprzęgowa: 11/21, ocena db.

Hodowca: Bienasz Robert

Właściciel: Kazberuk Bronisław, Podozierany 3, 16-040 Gródek, tel. 508 372 258

3000 G Bł RYL - z/sok. 2020, kaszt.**(POZG)**

po 2660 G Bł BERBERYS - z/sok. (PASAT i BOLONIA)

od 7133 G Bł RYWALKA - z/sok. (IKAR i RUNIA)

161 - 220 - 27 82 pkt. przy wpisie

164 - 225 - 28 83 pkt. przy weryfikacji

Potomstwo hodowlane: 26 - w tym klacze z księgą: 0 - w tym ogiery z księgą: 0**Kategoria ogiera:** C**Próby dzielności:** Zasadnicza wysiłkowa próba zrywki: 60/60, ocena wyb.**Hodowca:** Łupiński Wojciech**Właściciel:** Słowikowski Zbigniew, ul. Kaczorowo Kol. 30, 16-080 Tykocin,

tel. 510 372 292, 504 121 264

836 G By SALEWIR - z 2021, j.gn.**(P) (W)**

po 736 G By WIROMUT - z (HELMUT i WIROLA)

od 2344 G By SALETA - z (LOBET i SARMA)

161 - 217 - 27 80 pkt. przy wpisie

Potomstwo hodowlane: 0 - w tym klacze z księgą: 0 - w tym ogiery z księgą: 0**Kategoria ogiera:** C**Próby dzielności:** Wstępna próba zaprzęgowa 6/10 pkt, ocena db.**Hod. i Wł.:** Stadnina Koni Nowe Jankowice Sp. z o.o**M. Postoju:** Nikołajuk Mariusz, Folwarki Tyłwickie 43, 16-060 Zabłudów, tel. 505 041 959**2998 G Bł SEDAN - z/sok. 2020, kaszt.****(POZG)**(POZG - OGIER ZAKUPIONY Z DOTACJĄ WZHK BIAŁYSTOK)

po 2655 G Bł UROK - z/sok. (IKAR i URALKKA)

od 6939 G Bł SEJDA - z/sok. (SZAMAN i SEJDA)

163 - 215 - 26 82 pkt. przy wpisie

Potomstwo hodowlane: 12 - w tym klacze z księgą: 0 - w tym ogiery z księgą: 0**Kategoria ogiera:** C**Próby dzielności:** Wstępna polowa próba do pracy w zaprzęgu: 16/25, ocena dst.**Hodowca:** Kalinowski Mirosław**Właściciel:** Pietraszkiewicz Wojciech, Kowalowce 5, 16-060 Zabłudów, tel. 510 987 380**2859 G Bł SULIWAN - z 2017, gn**

po 2540 G Bł LUX - z (ATLAS i LUNA)

od 1981 G OI SZER - z (VANGELIS i SZAZZA)

168 - 235 - 29 82 pkt. przy wpisie

168 - 235 - 30,5 83 pkt. przy weryfikacji

Potomstwo hodowlane: 28 - w tym klacze z księgą: 0 - w tym ogiery z księgą: 0**Kategoria ogiera:** B**Próby dzielności:** Zasadnicza polowa próba zaprzęgowa 14/21 pkt., ocena bdb.**Hodowca:** Góralczyk Krzysztof Leszek**Wł.:** Gryniewicz Mirosław, Czarna Białostocka, ul. Marszałkowska 70, 16-020 Czarna Białostocka, tel. 602 357 054

2775 G Bł TOM - z/sok. 2016, kaszt.**(POZG)**

po 2439 G Bł AS - z/sok. (ELGON i ARJA)

od 4789 G Bł-sok. TRENA - z/sok. (WOLT i TĘCZA)

160 - 225 - 26,5 80 pkt. przy wpisie

166 - 226 - 26,5 80 pkt. przy weryfikacji

Potomstwo hodowlane: 36 - w tym klacze z księgą: 0 - w tym ogiery z księgą: 0**Kategoria ogiera:** B**Próby dzielności:** Zasadnicza wysiłkowa próba zrywki: 30/60, ocena dst.**Hodowca:** Malczyk Piotr**Właściciel:** Kubala Bogdan, Borowskie Cibory 46, 18-106 Turośń Kościelna, tel. 501 205 564**2702 G Bł URLIŚ - z/sok.****2014, kara****(POZG)**

po 2383 G Bł-sok. TENOR - z (SZTON i TRASZKA)

od 5867 G Bł ULUBIONA - z/sok. (ATLAS i UKRAINA)

159 - 220 - 26,5 79 pkt. przy wpisie

161 - 220 - 26,5 80 pkt. przy weryfikacji

Potomstwo hodowlane: 76 - w tym klacze z księgą: 2 - w tym ogiery z księgą: 0**Kategoria ogiera:** B**Próby dzielności:** Zasadnicza polowa próba zaprzęgowa: 15/21, ocena bdb.**Hodowca:** Januszkiewicz Bogdan**Właściciel:** Raciborski Mirosław, Łukawica 26, 18-112 Poświętne, tel. 514 890 051**45 G Bł VIOLIN S.A. - ard. pol. 2020, gn.der.****(W)**

po 15 G Bł BAYARD DE MAIRY - ard.fr. (PACHA DE COUSTEUMONT i QERELE DE MAUCOURT)

od 58 G Bł VIOLA S.A. - ard. pol. (QEO AWG i VIOLETTE DU CHATEAU (FRA))

166 - 223 - 30 80 pkt. przy wpisie

Potomstwo hodowlane: 5 - w tym klacze z księgą: 0 - w tym ogiery z księgą: 0**Kategoria ogiera:** C**Próby dzielności:** Wstępna polowa próba do pracy w zaprzęgu: 25/25, ocena wyb.;**Hodowca:** Ślepowroński Andrzej**Właściciel:** Nikołajuk Mariusz, Folwarki Tylwickie 43, 16-060 Zabłudów, tel. 505 041 959**2408 G Bł WEDEL - z 2008, j.gn.**

po 489 G OI JENERALEN - ard.szw. (AMIRALEN i JUNIDA)

od 1542 G OI WAZA - z (EKARAN i WILIA)

157 - 215 - 28 83 pkt. przy wpisie

162 - 230 - 30 84 pkt. przy weryfikacji

Potomstwo hodowlane: 98 - w tym klacze z księgą: 7 - w tym ogiery z księgą: 1**Kategoria ogiera:** A**Próby dzielności:** Zasadnicza polowa próba zaprzęgowa: 15/21, ocena bdb.**Hodowca:** Bukowski Grzegorz**Właściciel:** Rydzewski Tomasz, Czaplino 21, 16-070 Choroszcz, tel. 511 020 544

889 G OI WEZER - z/sztum. 2018, kara (POZG-T)

po 1821 G Gd-sztum. GAZAR - z (SAZAR i GAZELA)

od 3019 G OI WIZJONERKA - z (LOGIN i WIZA)

160 - 229 - 27,5 81 pkt. przy wpisie

162 - 235 - 27,5 82 pkt. przy weryfikacji

Potomstwo hodowlane: 7 - w tym klacze z księgą: 0 - w tym ogiery z księgą: 0

Kategoria ogiera: C

Próby dzielności: Zasadnicza polowa próba zaprzęgowa: 21/21, ocena wyb.

Hodowca: Magiera Jan

Właściciel: Wróblewski Robert, Krynice 33, 16-002 Dobrzyniewo Kościelne, tel. 500 485 882

POWIAT BIELSKI



49 G Gd ANKERO - ard. pol. 2017, gn. (W)
po 1709 G Gd ANKER - ard. (MONTY K i ANJA)
od 5434 G Gd AIDA - z (LOTUS DU DOL i ALABAMA)
165 - 220 - 29,5 81 pkt. przy wpisie
170 - 235 - 32 82 pkt. przy weryfikacji
Potomstwo hodowlane: 17 - w tym klacze z księgą: 9 - w tym ogiery z księgą: 1
Kategoria ogiera: B
Próby dzielności: Zasadnicza wysiłkowa próba zrywki drewna: 30/60, ocena dst.
Hodowca: Rojewski Rafał
Właściciel: Hryniewicki Adam, Kol.Andryjanki, 17-111 Boćki, tel. 796 804 099

2447 G Bł-sok. BĄK - z/sok. 2009, kara (W)(POZG)
po 1828 G Bł ULSTER - z (REWIR i UGRA)
od 4322 G Bł BARYŁKA - z (TUPET i BUBA)
157 - 220 - 25,5 79 pkt. przy wpisie
158 - 235 - 27 80 pkt. przy weryfikacji
Potomstwo hodowlane: 226 - w tym klacze z księgą: 20 - w tym ogiery z księgą: 3
Kategoria ogiera: A
Próby dzielności: Zasadnicza polowa próba zaprzęgowa: 7/21, ocena dst.
Hodowca: Słowikowski Zbigniew
Właściciel: Szewczuk Małgorzata Justyna, Wojtki 48, 17-120 Brańsk, tel. 506 300 984

2981 G Bł BEJRUT - z/sok. 2019, gn. (POZG)
po 2783 G Bł RUMOR - z/sok. (BRUTUS i RUFA)
od 5349 G Bł-sok. BORNA - z/sok. (IKAR i BOKINKA)
165 - 217 - 25,5 83 pkt. przy wpisie
Potomstwo hodowlane: 16 - w tym klacze z księgą: 0 - w tym ogiery z księgą: 0
Kategoria ogiera: C
Próby dzielności: Wstępna polowa próba do pracy w zaprzęgu: 20/25, ocena db.
Hodowca: Sawczuk Bogumił
Właściciel: Fiedoruk Paweł Jan, Knorozy 14, 17-100 Bielsk Podlaski, tel. 730 795 170

2680 G Bł BENIN - z/sok. 2014, kaszt. (POZG)
po 2369 G Bł RYNG - z/sok (IKAR i RUMBA)
od 6657 G Bł BRYŁA - z (BARY i BAJRA)
161 - 225 - 25,5 79 pkt. przy wpisie
164 - 235 - 26,5 80 pkt. przy weryfikacji
Potomstwo hodowlane: 46 - w tym klacze z księgą: 4 - w tym ogiery z księgą: 0
Kategoria ogiera: B
Próby dzielności: Zasadnicza polowa próba zaprzęgowa 12/21, ocena db.
Hodowca: Łuniewski Stanisław
Właściciel: Popławski Mariusz Józef, Popławy 25, 17-120 Brańsk, tel. 509 468 233

2729 G Bł BETIN - z/sok. 2015, gn. (POZG) (zdjęcie nr 10, strona 147)

po 699 G OI BRANDO - z/sok (SOKAL i BIAŁOWIEŻA)

od 6713 G Bł-sok. BENITA - z/sok (TABS i BALBINA)

159 - 225 - 27 81 pkt. przy wpisie

164 - 230 - 27,5 83 pkt. przy weryfikacji

Potomstwo hodowlane: 53 - w tym klacze z księgą: 1 - w tym ogiery z księgą: 0

Kategoria ogiera: B

Próby dzielności: Zasadnicza wysiłkowa próba zrywki: 51/60, ocena bdb.

Hodowca: Niemyjski Andrzej

Właściciel: Łobasiuk Piotr, Plutycze 47, 17-100 Bielsk Podlaski, tel. 504 300 750, 728 473 443

2535 G Bł BOSTON - z/sok. 2011, gn. (POZG)

po 604 G OI GROKLIN - z/sok. (CZAPRAK i GRAFIKA)

od 5321 G Bł-sok. BONDI - z/sok. (POKER i BONITA)

161 - 210 - 25 81 pkt. przy wpisie

163 - 230 - 26,5 82 pkt. przy weryfikacji

Potomstwo hodowlane: 138 - w tym klacze z księgą: 17 - w tym ogiery z księgą: 3

Kategoria ogiera: A

Próby dzielności: Zasadnicza polowa próba zaprzęgowa: 12/21, ocena db.

Hodowca: Sawczuk Bogumił

Właściciel: Fiedoruk Paweł Jan, Knorozy 14, 17-100 Bielsk Podlaski, tel. 730 795 170

1785 G Wr BRYLANT - z 2016, kaszt.

po 2375 G Gd EREN II - z (LAURENZ VON PRETZIER i ELSYLABA)

od 6622 G Bł BRYZA - z (ATOS i BASTA)

160 - 220 - 26,5 81 pkt. przy wpisie

162 - 230 - 28 82 pkt. przy weryfikacji

Potomstwo hodowlane: 62 - w tym klacze z księgą: 0 - w tym ogiery z księgą: 0

Kategoria ogiera: B

Próby dzielności: Zasadnicza wysiłkowa próba zrywki drewna: 60/60, ocena wyb.

Hodowca: Antczak Henryk

Właściciel: Żeniuk Antoni, Żołoćki 22, 17-120 Brańsk, tel. 796 804 099

2618 G Bł BRZEG - z/sok. 2012, kaszt. (POZG)

po 2130 G Bł - sok. BRIKS - z (RYL i BRZOZA)

od 3343 G Bł BRYZA - z (ROT i BRENDA)

157 - 215 - 26,5 82 pkt. przy wpisie

161 - 230 - 28 83 pkt. przy weryfikacji

Potomstwo hodowlane: 79 - w tym klacze z księgą: 9 - w tym ogiery z księgą: 0

Kategoria ogiera: A

Próby dzielności: Zasadnicza polowa próba zaprzęgowa: 15/21, ocena bdb.

Hodowca: Białous Czesław

Właściciel: Gajko Igor,

Miejsce Stacjonowania: Widowo 89, 17-100 Bielsk Podlaski, tel. 515 072 413, 511 411 351

2790 G Bł EPILOG - z/sok. 2016, kaszt. (POZG)
po 2135 G Bł - sok. LUKAS - z (PUC i LISTA)
od 5104 G Bł-sok. EUROPA - z/sok. (IKAR i ERONIA)
157 - 225 - 26 79 pkt. przy wpisie
160 - 230 - 26,5 80 pkt. przy weryfikacji
Potomstwo hodowlane: 31 - w tym klacze z księgą: 0 - w tym ogiery z księgą: 0
Kategoria ogiera: B
Próby dzielności: Zasadnicza polowa próba zaprzęgowa 16/21, ocena bdb.
Hodowca: : Danilczuk Grzegorz Zdzisław
Właściciel: Kuderski Artur, Piliki 116, 17-100 Bielsk Podlaski, tel. 504 186 773

3137 G Bł EPOS - z/sok. 2022, kaszt. (ogier niezakalikowany do krycia klaczy w POZG)
po 2867 G Bł KORYNT - z/sok. (MAMROT i KORYNTIA)
od 8065 G Bł ENIGMA - z/sok. (BRUTUS i EMOLA)
159 - 220 - 26,5 79 pkt. przy wpisie
Potomstwo hodowlane: 0 - w tym klacze z księgą: 0 - w tym ogiery z księgą: 0
Kategoria ogiera: C
Pr. Dziel.: Wstępna próba posłuszeństwa i przydatności do pracy w zaprz. 25/25, ocena wyb.
Hodowca: Sawczuk Bogumił
Właściciel: Zarzecka Katarzyna, Nowosady 4, 17-100 Bielsk Podlaski, tel. 50 0213 609

2896 G Bł GAB - z/sok. 2018, j.gn. (POZG) (zdjęcie nr 11, strona 148)
po 2527 G Bł-sok UMIK - z/sok (BROKAT i UMOWNA)
od 5801 G Bł GABA - z (BASZON i GAZA)
165 - 230 - 27 81 pkt. przy wpisie
Potomstwo hodowlane: 20 - w tym klacze z księgą: 0 - w tym ogiery z księgą: 0
Kategoria ogiera: B
Próby dzielności: Zasadnicza wysiłkowa próba zrywki drewna: 30/60, ocena dst.
Hodowca: Pietraszkiewicz Wojciech
Właściciel: Łobasiuk Piotr, Plutycze 47, 17-100 Bielsk Podlaski, tel. 504 300 750, 728 473 443

3081 G Bł GAL - z/sok. 2021, kaszt. (POZG)
po 2130 G Bł - sok. BRIKS - z (RYL i BRZOZA)
od 3482 G Lb GALICJA - z/sok. (RYK i GUMIKA)
161 - 224 - 27 82 pkt. przy wpisie
Potomstwo hodowlane: 2 - w tym klacze z księgą: 0 - w tym ogiery z księgą: 0
Kategoria ogiera: C
Próby dzielności: Wstępna polowa próba do pracy w zaprzęgu: 20/25, ocena db.
Hodowca: Barszcz Janusz
Właściciel: Danilczuk Grzegorz Zdzisław, Hryniewicze Duże Kol. 17-100 Bielsk Podlaski, tel. 602 788 167

2528 G Bł GAWOR - z/sok. 2011, j.kaszt (W)(POZG)
po 2131 G Bł - sok. BONPRIX - z (RYL i BONITA)
od 5485 G Bł GADA - z (BASZON i GAZA)
159 - 245 - 27 79 pkt. przy wpisie
160 - 240 - 27,5 80 pkt. przy weryfikacji
Potomstwo hodowlane: 162 - w tym klacze z księgą: 8 - w tym ogiery z księgą: 0
Kategoria ogiera: A
Próby dzielności: Zasadnicza polowa próba zaprzęgowa: 10/21, ocena db.
Hodowca: Pietraszkiewicz Józef
Wł.: Naumczuk Andrzej, Hryniewiczze Duże 22, 17-100 Bielsk Podlaski, tel. 699 121 913

992 G Wł LIPTON - śl 2013, kara
po 816 G Wł LOKAN - śl (LARGIS i LOKANA)
od 1454 G Wł LOKASTA - śl (LITERAT i LIBRA)
168 - 201 - 23,5 80 pkt. przy wpisie
168 - 208 - 24 80 pkt. przy weryfikacji
Potomstwo hodowlane: 54 - w tym klacze z księgą: 4 - w tym ogiery z księgą: 0
Kategoria ogiera: B
Próby dzielności: T-60 zaprzęgowy 73,75/100, ocena db.
Hodowca: Szorc Dorota
Właściciel: Potocki Romuald, Koźno 93, 17-100 Bielsk Podlaski, tel. 510 490 972

2843 G Bł LOGAN - z 2017, j.gn.
po 2630 G Bł SAPER - z (BETOWEN i SALWA)
od 6983 G Bł LIBIA - z (BOLTRAM i LOARA)
160 - 227 - 26 81 pkt. przy wpisie
161 - 235 - 28,5 82 pkt. przy weryfikacji
Potomstwo hodowlane: 46 - w tym klacze z księgą: 0 - w tym ogiery z księgą: 0
Kategoria ogiera: B
Próby dzielności: Zasadnicza wysiłkowa próba zrywki drewna: 60/60, ocena wyb.
Hodowca: Chrzanowski Sylwester
Właściciel: Jokisz Krystyna, Łapcie 41, 17-132 Wyszki, tel. 501 142 052

2953 G Bł MEDAL - z/sok. 2019, kaszt. (POZG)
po 2570 G Bł-sok. ORDER - z/sok. (PASAT i OLIWIA)
od 7121 G Bł MELISA - z/sok. (OKAZAŁY i MACAJA)
157 - 221 - 25,5 82 pkt. przy wpisie
160 - 227 - 26 83 pkt. przy weryfikacji
Potomstwo hodowlane: 14 - w tym klacze z księgą: 0 - w tym ogiery z księgą: 0
Kategoria ogiera: B
Próby dzielności: Zasadnicza wysiłkowa próba zrywki drewna: 60/60, ocena wyb.
Hodowca: Gajko Igor
Właściciel: Zieniuk Marian, Zubowo 65, 17-100 Bielsk Podlaski, tel. 501 027 313

3070 G Bł OCEAN - z/sok. 2021, j.kaszt. (POZG)

po 2657 G Bł OLIMP - z/sok. (PASAT i OLIMPIA)

od 8080 G Bł OAZA - z/sok. (BRUTUS i ODESSA)

161 - 219 - 26,5 81 pkt. przy wpisie

Potomstwo hodowlane: 0 - w tym klacze z księgą: 0 - w tym ogiery z księgą: 0

Kategoria ogiera: C

Próby dzielności: Wstępna polowa próba do pracy w zaprzęgu: 25/25, ocena wyb.

Hodowca: Sawczuk Bogumił

Właściciel: Żukowski Mariusz, Klichy 76, 17-120 Brańsk, tel. 692 635 970

2757 G Bł ORDER - z 2016, gn. (W)

po 2417 G Bł BONAR - z/sok. (IKAR i BONA)

od 6218 G Bł OLIWKA - z (ARTES i ORKA)

162 - 230 - 27 80 pkt. przy wpisie

165 - 230 - 28 80 pkt. przy weryfikacji

Potomstwo hodowlane: 19 - w tym klacze z księgą: 0 - w tym ogiery z księgą: 0

Kategoria ogiera: B

Próby dzielności: Zasadnicza wysiłkowa próba zrywki drewna 30/60 pkt., ocena dst.

Hodowca: Waraksa Eugeniusz

Właściciel: Daniłowski Paweł, Wyszki, ul. Piórkowska 32, 17-132 Wyszki, tel. 660 587 883

2950 G Bł PARYS - z/sok. 2019, gn. (ogier niezakalikowany do krycia klaczy w POZG)

po 2659 G Bł BRYL - z/sok. (BANDOS i BLANKA)

od 5948 G Bł PULA - z/sok. (TORNADO i PYCHA)

160 - 220 - 26,5 79 pkt. przy wpisie

Potomstwo hodowlane: 2 - w tym klacze z księgą: 0 - w tym ogiery z księgą: 0

Kategoria ogiera: C

Próby dzielności: Wstępna polowa próba do pracy w zaprzęgu: 15/25, ocena dst.

Hodowca: Leśniewski Bogdan

Właściciel: Car Halina, Malinniki 145, 17-106 Orla, tel. 513 277 872

2544 G Bł-sok. POMNY - z/sok. 2011, gn. (POZG)

po 2207 G Bł GORAN - z/sok. (BRYL i GAMA)

od 3360 G Bł-sok. PORMA - z/sok. (SALNIAK i PAMA)

158 - 210 - 27 79 pkt. przy wpisie

160 - 230 - 28 80 pkt. przy weryfikacji

Potomstwo hodowlane: 201 - w tym klacze z księgą: 6 - w tym ogiery z księgą: 0

Kategoria ogiera: B

Próby dzielności: Zasadnicza polowa próba zaprzęgowa: 8/21, ocena dst.

Hodowca: Baranowski Andrzej

Wł.: Prochowicz Paweł, ul. A. Czerwonej 30, 17-106 Orla, tel. 508 199 172

2791 G Bł PUSZEK - z/sok. 2016, gn. (POZG)
po 2126 G Bł-sok. GLASZON - z (BASZON i GLORIA)
od 5946 G Bł PIŁKA - z/sok. (BÓR i PANAMA)
158 - 205 - 27 80 pkt. przy wpisie
158 - 215 - 27 81 pkt. przy weryfikacji
Potomstwo hodowlane: 28 - w tym klacze z księgą: 1 - w tym ogiery z księgą: 0
Kategoria ogiera: B
Próby dzielności: Zasadnicza polowa próba zaprzęgowa: 8/21, ocena dst.
Hodowca: Wiślocki Mariusz
Wł: Wierciński Andrzej, Łubin Kościelny 61, 17-100 Bielsk Podlaski, tel. 665 853 063

2835 G Bł RODOS - z/sok. 2017, kara (W) (ogier niezakalikowany do krycia klaczy w POZG)
po 2490 G Bł MAMROT - z/sok. (PUCHAR i MEGANA)
od 6395 G Bł-sok. ROTACJA - z/sok. (GROKLIN i RUMBA)
160 - 225 - 27 79 pkt. przy wpisie
169 - 230 - 30 80 pkt. przy weryfikacji
Potomstwo hodowlane: 9 - w tym klacze z księgą: 1 - w tym ogiery z księgą: 0
Kategoria ogiera: C
Próby dzielności: Zasadnicza wysiłkowa próba zrywki drewna: 30/60, ocena dst.
Hodowca: Sawczuk Bogumił
Właściciel: Brzozowski Zbigniew Stanisław, Chojewo 79, 17-120 Brańsk, tel. 536 586 401

676 G OI ROLBAR - z 2008, gn.
po 464 G By HOBAR - z (BUTLER i HILMA)
od 2097 G OI ROLKA - z (BRZEG i RAZA)
167 - 228 - 27 82 pkt. przy wpisie
170 - 230 - 31 82 pkt. przy weryfikacji
Potomstwo hodowlane: 107 - w tym klacze z księgą: 2 - w tym ogiery z księgą: 0
Kategoria ogiera: B
Próby dzielności: Zasadnicza polowa próba zaprzęgowa: 11/21, ocena db.
Hodowca: Stankiewicz Jan
Wł: Bańkowski Mariusz Antoni, Woronie 12, 17-100 Bielsk Podlaski, tel. 661 197 174

2584 G Bł STERYL - z 2012, gn. (W)
po 2209 G Bł - sok. BROKAT - z (VIGOR i BASZTA)
od 5033 G Bł SOŃKA - z (SONDAŻ i STELLONA)
161 - 210 - 26 79 pkt. przy wpisie
163 - 225 - 27,5 81 pkt. przy weryfikacji
Potomstwo hodowlane: 26 - w tym klacze z księgą: 2 - w tym ogiery z księgą: 0
Kategoria ogiera: B
Próby dzielności: Zasadnicza polowa próba zaprzęgowa: 6/21, ocena dst.
Hodowca: Borys Andrzej
Właściciel: Dankiewicz Mirosław, Bańki 54, 17-100 Bielsk Podlaski, tel. 503 156 232

3076 G Bł UDOR - z/sok. 2021, gn. (ogier niezakalikowany do krycia klaczy w POZG)
po 778 G Lb GRAF - z/sok. (WAJPER I i GREJS)
od 7327 G Bł UZA - z/sok. (PUARES i UNIA)
161 - 221 - 28 80 pkt. przy wpisie
Potomstwo hodowlane: 0 - w tym klacze z księgą: 0 - w tym ogiery z księgą: 0
Kategoria ogiera: C
Próby dzielności: Wstępna próba zaprzęgowa 9/10 pkt., ocena bdb.
Hodowca: Czermak Mirosław
Właściciel: Żeniuk Antoni, Żołoćki 22, 17-120 Brańsk, tel. 796 804 099

2625 G Bł WIREK - z 2012, kaszt.
po 681 G OI FOLDER - z (JENERALEN i FAMA)
od 2074 G OI WATANA - z (REWIR i WILLA)
164 - 230 - 27 84 pkt. przy wpisie
167 - 240 - 28 84 pkt. przy weryfikacji
Potomstwo hodowlane: 82 - w tym klacze z księgą: 3 - w tym ogiery z księgą: 1
Kategoria ogiera: B
Próby dzielności: Zasadnicza polowa próba zaprzęgowa: 9/21, ocena db
Hodowca: Turolski Krzysztof
Właściciel: Górski Janusz, Górskie 5, 17-132 Wyszki, tel. 697 528 820

POWIAT GRAJEWSKI



840 G By BAFSALB - z 2021, j.kaszt.

(P) (zdjęcie nr 12, strona 148)

po 584 G By SALBON - z (IGON i SALBA)

od 2660 G By BAFEDA - z (FEDOR i BAGASTA)

161 - 228 - 30 84 pkt. przy wpisie

Potomstwo hodowlane: 0 - w tym klacze z księgą: 0 - w tym ogiery z księgą: 0

Kategoria ogiera: C

Próby dzielności: Wstępna polowa próba zaprzęgowa: 6/10, ocena db.

Hod. i Wł.: Stadnina Koni Nowe Jankowice Sp. z o.o

Miejsce postoj: Mikulski Piotr, Kapice 4, 19-200 Grajewo, tel. 511 240 675

808 G By BAGIW - z 2020, gn.

po 700 G By IWIOR - z (FEDOR i IWIA)

od 2729 G By BAGOSA - z (LAGOS i BAGASTA)

168 - 216 - 30 81 pkt. przy wpisie

Potomstwo hodowlane: 8 - w tym klacze z księgą: 0 - w tym ogiery z księgą: 0

Kategoria ogiera: C

Próby dzielności: Wstępna polowa próba zaprzęgowa: 6/10, ocena db.

Hodowca: Stadnina Koni Nowe Jankowice Sp. z o.o

Właściciel: Wójcicki Stanisław, Konopki 22, 19-200 Grajewo, tel. 606 366 514

3093 G Bł BART - z 2021, j.gn.

(zdjęcie nr 13, strona 149)

po 2709 G Bł PLUTON - z (WILGOR i PANORAMA)

od 5933 G Bł BURDA - z (NIGER 5 i BOMBA)

161 - 215 - 28 80 pkt. przy wpisie

Potomstwo hodowlane: 0 - w tym klacze z księgą: 0 - w tym ogiery z księgą: 0

Kategoria ogiera: C

Próby dzielności: Wstępna polowa próba do pracy w zaprzęgu: 19/25, ocena dst.

Hodowca: Rożko Robert Kazimierz

Właściciel: Kamińska Olga, Przechody 20, 19-200 Grajewo, tel. 501 623 800

3009 G Bł BASTION - z 2020, siwa

(zdjęcie nr 14, strona 149)

po 724 G By BENTLEY - z (GROM i BATUTA)

od 602 G Sz BARYŁA - z (OURAGAN DURBELIERE i BELLONA)

162 - 230 - 26,5 81 pkt. przy wpisie

Potomstwo hodowlane: 10 - w tym klacze z księgą: 0 - w tym ogiery z księgą: 0

Kategoria ogiera: C

Próby dzielności: Wstępna polowa próba do pracy w zaprzęgu: 23/25, ocena bdb.

Hodowca: Gołaszewski Mirosław

Właściciel: Mikulski Andrzej, Przechody 20, 19-200 Grajewo, tel. 501 623 800

44 G Bł BRYDŹ R - ard. pol. 2020, gn.der.

po 15 G Bł BAYARD DE MAIRY - ard.fr. (PACHA DE COUSTEUMONT i QERELE DE MAUCOURT)

od 63 G Bł BIZA SA - ard. pol. (UGO DU BOURBEAU i BIANKA)

161 - 214 – 27 80 pkt. przy wpisie

Potomstwo hodowlane: 6 - w tym klacze z księgą: 0 - w tym ogiery z księgą: 0

Kategoria ogiera: C

Próby dzielności: Wstępna polowa próba do pracy w zaprzęgu: 23/25, ocena bdb.

Hodowca: Rutkowski Dominik

Właściciel: Klimaszewski Bogdan, Klimaszewnica 2, 19-213 Radziłów, tel. 510 142 066

3115 G Bł BURSZTYN - z 2021, gn.

(zdjęcie nr 15, strona 150)

po 2854 G Bł SONER - z (FASON i SONIA DE MAUCOURT)

od 7447 G Bł BOSA - z (WIOMET i BUSALINA)

164 - 216 - 27,5 81 pkt. przy wpisie

Potomstwo hodowlane: 0 - w tym klacze z księgą: 0 - w tym ogiery z księgą: 0

Kategoria ogiera: C

Pr. Dziel.: Wstępna próba postuszeństwa i przydatności do pracy w zaprz. 23/25, ocena bdb.

Hodowca: Wójcicki Stanisław

Właściciel: Mikulski Radosław, Kapice 4, 19-200 Grajewo, tel. 782 391 424

782 G By CEDOR - z 2018, gn. (P)

po 607 G By FEDOR - z.niem. (FULMINANT i LILLY)

od 2591 G By CEDLA - z (RAFAEL i CETLA)

160 - 220 - 29 83 pkt. przy wpisie

164 - 240 - 31,5 przy weryfikacji

Potomstwo hodowlane: 11 - w tym klacze z księgą: 0 - w tym ogiery z księgą: 0

Kategoria ogiera: C

Pr. Dziel.: Wstępna polowa próba zaprzęgowa: 6/10, ocena db.

Hod. i Wł.: Stadnina Koni Nowe Jankowice Sp. z o.o

Miejsce postoj: Święćkowski Wojciech, Szymany 62, 19-200 Grajewo, tel. 608 664 418

35 G Wł DEREŃ IZERY - kn 2015, c.mysz.

po 29 G Wł GRZYWACZ IZERY - kn (NYZIO i GOYA)

od 78 G Wł DYMISJA - kn (NESTOR i DIODKA)

133 - 178 - 18 79 pkt. przy wpisie

Potomstwo hodowlane: 0 - w tym klacze z księgą: 0 - w tym ogiery z księgą: 0

Kategoria ogiera: C

Próby dzielności: Polowa próba wierzchowa 26/40, ocena db.

Hodowca: Chyłek Joanna

Właściciel: Grzymkowski Zdzisław, Zaborowo 16, 19-222 Wąsosz, tel. 535 733 459

812 G OI FESTYN - z 2015, j.gn.

po 602 G By LASEL - z (SALER i LAURA)

od 3290 G OI FESTA - z (BURGOT i FIOŁKA)

157 - 225 - 25,5 79 pkt. przy wpisie

159 - 235 - 27 80 pkt. przy weryfikacji

Potomstwo hodowlane: 48 - w tym klacze z księgą: 1 - w tym ogiery z księgą: 0

Kategoria ogiera: B

Próby dzielności: Zasadnicza polowa próba zaprzęgowa 14/21, ocena bdb

Hodowca: Biaduń Kazimierz

Właściciel: Święckowski Andrzej, Pieńczykowo 16, 19-206 Rajgród. tel. 888 633 316

2818 G Bł FREZER - z/sok. 2017, kaszt. (POZG)

po 2417 G Bł BONAR - z/sok. (IKAR i BONA)

od 6876 G Bł FROTKA - z/sok. (ERUN i FORA)

160 - 226 - 26 82 pkt. przy wpisie

160 - 235 - 27,5 83 pkt. przy weryfikacji

Potomstwo hodowlane: 36 - w tym klacze z księgą: 0 - w tym ogiery z księgą: 0

Kategoria ogiera: B

Próby dzielności: Zasadnicza wysiłkowa próba zrywki drewna 60/60 pkt., ocena wyb.

Hodowca: Zachariasz Janusz

Właściciel: Klimaszewski Jarosław, Klimaszewnica 17, 19-200 Grajewo, tel. 512 344 746

699 G By IMEDOR - z 2014, j.gn. (P) (zdjęcie nr 16, strona 150)

po 607 G By FEDOR - z.niem. (FULMINANT i LILLY)

od 2339 G By IMETA - z (WIOMET i IBENA)

161 - 215 - 28 84 pkt. przy wpisie

Potomstwo hodowlane: 101 - w tym klacze z księgą: 4 - w tym ogiery z księgą: 5

Kategoria ogiera: A

Pr. Dziel.: Zasadnicza wysiłkowa próba zrywki drewna: 60/60, ocena wyb.

Hod. i Wł.: Stadnina Koni Nowe Jankowice Sp. z o.o

Miejsce postępu: Mikulski Radosław, Kapice 4, 19-200 Grajewo, tel. 782 391 424

817 G OI JOVAL - z 2015, kara (W)

po 2179 G Gd VALHAL AF GROFTEBJERGGARD - z.belg. (EUFORIE VAN SLUISSHOEK i VESTA AF GROFTEBJERGGARD)

od 3143 G OI JOKO - z (BOSSMAN i JUTRZNIA)

164 - 212 - 30 80 pkt. przy wpisie

168 - 225 - 33 80 pkt. przy weryfikacji

Potomstwo hodowlane: 53 - w tym klacze z księgą: 1 - w tym ogiery z księgą: 1

Kategoria ogiera: B

Próby dzielności: Zasadnicza wysiłkowa próba zrywki drewna: 39/60, ocena db

Hodowca: Liwiński Marcin

Właściciel: Iwińska Magdalena, ul. Grunwaldzka 13, 19-230 Szczuczyn, tel. 518 494 171

848 G By LOZAR - z 2022, gn.

(P) (zdjęcie nr 17, strona 151)

po 28 Gd AZAR - ard. pol. (MARINO i AINO)

od 2892 G By LOFEDA - z (FEDOR i LOBARA

167 - 216 - 28,5 83 pkt. przy wpisie

Potomstwo hodowlane: 0 - w tym klacze z księgą: 0 - w tym ogiery z księgą: 0

Kategoria ogiera: C

Próby dzielności: Wstępna polowa próba zaprzęgowa: 7/10, ocena db.

Hod. i Wł.: Stadnina Koni Nowe Jankowice Sp. z o.o

Miejsce postoj: Koszykowski Bogdan, Klimaszewnica 13, 19-213 Radziłów, tel. 664 983 645

710 G OI PAPPIN - z 2010, gn.

(W)

po 510 G By BURGOT - z (GOURMET i BURWINA)

od 2240 G OI PLISZKA - z (RUMOR i PANONIA)

161 - 220 - 27 82 pkt. przy wpisie

163 - 230 - 28 82 pkt przy weryfikacji

Potomstwo hodowlane: 61 - w tym klacze z księgą: 4 - w tym ogiery z księgą: 0

Kategoria ogiera: B

Próby dzielności: Zasadnicza polowa próba zaprzęgowa: 11/21, ocena db.

Hodowca: Biaduń Kazimierz

Właściciel: Zaleśkiewicz Edward, Kacprowo 33, 19-200 Grajewo, tel. 880 129 906

266 G Pz PLATAN - kn 2013, mysz.

po 239 G Pz PORAD - kn (HEBEL i PODAGA)

od 478 G Pz PLAMA - kn (KOMES i PAMELA)

135 - 166 - 17,5 78 pkt. przy wpisie

136 - 170 - 18 79 pkt. przy weryfikacji

Potomstwo hodowlane: 107 - w tym klacze z księgą: 1 - w tym ogiery z księgą: 0

Kategoria ogiera: B

Próby dzielności: Polowa Próba Wierzchowa 28/40, ocena db.

Hodowca: SK Dobrzyniewie Sp. z o.o.

Właściciel: Grzymkowski Zdzisław, Zaborowo 16, 19-222 Wąsosz, tel. 535 733 459

2827 G Bł POSEJDON - z/sok.

2017, gn.

(POZG)

po 2518 G Bł-sok. RUMCAJS - z/sok. (BROKAT i ROMANTYCZNA)

od 6545 G Bł-sok. PERSA - z/sok. (SAK i PERŁA)

159 - 215 - 25 79 pkt. przy wpisie

162 - 230 - 25,5 81 pkt. przy weryfikacji

Potomstwo hodowlane: 19 - w tym klacze z księgą: 0 - w tym ogiery z księgą: 0

Kategoria ogiera: B

Próby dzielności: Zasadnicza wysiłkowa próba zrywki 30/60, ocena dst.

Hodowca: Zajkowski Kazimierz

Właściciel: Matysiewicz Aneta, Rybczyzna 18, 19-206 Rajgród, tel. 504 907 599

1101 G Wł ROKOSZ-KSIĄŻ (CO) - śl. 2021, c.gn.

(D) (reklama - strona 168)

po 1032 G Wł ROMANS - śl. (REJENT i REGENCJA)

od 2166 G Wł LAWINA - śl. (PIKOLO i LAWENDA)

164 - 195 - 23,5 79 pkt. przy wpisie

166 - 210 - 24,5 80 pkt. przy weryfikacji

Potomstwo hodowlane: 0 - w tym klacze z księgą: 0 - w tym ogiery z księgą: 0

Kategoria ogiera: C

Próby dzielności: Polowa próba zaprzęgowa: 7,68/10 pkt., ocena db.

Hod.: OHZ w Kamieńcu Ząbkowickim Sp.z o.o.

Właściciel: Szorc Dorota,

M.Postoju.: Mordasiewicz Zbigniew, ul. Nadstawna 24, 19-213 Radziłów, tel. 502 659 493

2349 G Bł ROMB - z 2006, gn.

po 2512 HOMER - z (HEGUND i GARDA)s

od 2911 G Bł RESZTA - z (ROLLTAN i WITKA)

157 - 210 - 27,5 80 pkt. przy wpisie

164 - 240 - 29 82 pkt. przy weryfikacji

Potomstwo hodowlane: 101 - w tym klacze z księgą: 9 - w tym ogiery z księgą: 5

Kategoria ogiera: A

Próby dzielności: Zasadnicza polowa próba zaprzęgowa: 14/21 pkt., ocena bdb.

Hodowca: Szwarczewski Jan

Właściciel: Sokołowski Marek, Kapice 25, 19-200 Grajewo, tel. 605 997 758

3051 G Bł STYK - z/sok. 2020, kaszt.

(POZG)

po 2655 G Bł UROK - z/sok. (IKAR i URALKKA)

od 7594 G Bł STRUNA - z/sok. (SEMIN i SESJA)

160 - 226 - 26 80 pkt. przy wpisie

162 - 245 - 26,5 przy weryfikacji

Potomstwo hodowlane: 5 - w tym klacze z księgą: 0 - w tym ogiery z księgą: 0

Kategoria ogiera: C

Próby dzielności: Zasadnicza próba zaprzęgowa: 13/21, ocena db.

Hodowca: Kalinowski Mirosław

Wł.: Święćkowski Andrzej, Pieńczykowo 16, 19-206 Rajgród, tel. 888 633 316

2428 G Bł SZYK - z 2008, gn.

(W)

po 2078 G Bł JOWISZ - z (JUNID i JACHIE)

od 2009 G OI SZCZĘŚCIARA - z (LAKI i SONIA)

161 - 220 - 30 80 pkt. przy wpisie

Potomstwo hodowlane: 33 - w tym klacze z księgą: 0 - w tym ogiery z księgą: 0

Kategoria ogiera: B

Próby dzielności: Zasadnicza wysiłkowa próba zrywki: 30/60 pkt., ocena dst.

Hodowca: Siękowski Jan

Właściciel: Bobrowski Grzegorz, Popowo 13, 19-200 Grajewo tel. 505 741 434

105 G Bł TUNIS NB – kn 2018, mysz. (W) (R)

po 88 G OI KUKLIK - kn (NAGAJ P i KAPELA)
od 43 G OI TUNIKA - kn (OSOWIEC i TERCJA)

78 pkt. przy wpisie

Potomstwo hodowlane: 17 - w tym klacze z księgą: 0 - w tym ogiery z księgą: 0

Hodowca: Nadleśnictwo Borki

Wł: Biebrzański Park Narodowy,

Miejsce post.: Biebrzański Park Narodowy, Grzędy, tel. (85) 738 30 02, 609 684 265

50 G Bł TYTAN - ard. pol. 2022, c.gn.

po 35 G OI BARON - ard. pol. (CARLO DU PRE D' AWEE i BABET)
od 101 G OI TERMA - ard. pol. (UGO DU BOURBEAU i TALIA 21 (FRA))

162 - 224 - 30,5 82 pkt. przy wpisie

Potomstwo hodowlane: 0 - w tym klacze z księgą: 0 - w tym ogiery z księgą: 0

Kategoria ogiera: C

Pr. Dziel.: Wstępna próba posłuszeństwa i przydatności do pracy w zaprz. 25/25, ocena wyb

Hodowca: Kaca Mateusz

Właściciel: Smoliński Sylwester, Kędziorowo 51, 19-222 Wąsosz, tel. 784 098 802

3010 G Bł URAN - z 2020, kaszt.

po 799 G OI NEPTUN - z (PRALIN i NIOBE)
od 7717 G Bł UNCJA - z (BOSAK i UNDRA)

166 - 225 - 26,5 83 pkt. przy wpisie

168 - 235 - 28 przy weryfikacji

Potomstwo hodowlane: 5 - w tym klacze z księgą: 0 - w tym ogiery z księgą: 0

Kategoria ogiera: C

Próby dzielności: Zasadnicza wysiłkowa próba zrywki 30/60 pkt., ocena dst.

Hodowca: Mikulska Olga

Właściciel: Kuczyński Piotr, Czarna Wieś 41, 19-206 Rajgród, tel. (86)273 33 06

2919 G Bł WILOR- z 2017, gn.

po 2411 G Bł WEZYR - z (JENERALEN i WERWA)
od 5334 G Bł WIRGINIA - z (BORYSZ i WALKA)

161 - 215 - 28,5 80 pkt. przy wpisie

165 - 245 - 33 82 pkt. przy weryfikacji

Potomstwo hodowlane: 16 - w tym klacze z księgą: 0 - w tym ogiery z księgą: 0

Kategoria ogiera: B

Próby dzielności: Zasadnicza wysiłkowa próba zrywki 30/60 pkt., ocena dst.

Hodowca: Turel Artur

Hodowca: Szumski Antoni, Łękowo 12, 19-200 Grajewo, tel. (86) 272 41 27

268 G Pz WOJAK SO - kn 2015, c.mysz.

po 255 G Pz TUNEL - kn (METYS i TUNIKA)

od 397 G Pz WIGA - kn (JERMAK i WIGRA)

132 - 160 - 17,5 79 pkt. przy wpisie

135 - 180 - 18 80 pkt. przy weryfikacji

Potomstwo hodowlane: 110 - w tym klacze z księgą: 7 - w tym ogiery z księgą: 1

Kategoria ogiera: A

Próby dzielności: Polowa próba wierzchowa 38,5/40, ocena wyb.

Hodowca: P.Roln.-Hod. "Gałopol" Sp. z o. o.

Właściciel: Grzymkowski Zdzisław, Zaborowo 16, 19-222 Wąsosz, tel. 535 733 459

POWIAT HAJNOWSKI



2883 G Bł BAJOR - z/sok 2018, kaszt. (POZG)
po 2489 G Bł BONDAR -z/sok (GARBUN i BLASZKA)
od 6550 G Bł BAJKA - z (BREK i BAJMA)
159 - 220 - 27,5 80 pkt. przy wpisie
Potomstwo hodowlane: 23 - w tym klacze z księgą: 0 - w tym ogiery z księgą: 0
Kategoria ogiera: B
Próby dzielności: Zasadnicza wysiłkowa próba zrywki drewna: 50/60, ocena bdb.
Hodowca: Ejsmont Ryszard
Właściciel: Romańczuk Piotr, Guszczewina 27, 17-220 Narewka, tel. 504 877 537

2371 G Bł BAZALT - z 2008, kaszt.
po 2011 G Bł BOKSER - z (IRON i BELA)
od 3650 G Bł BURSA - z (UPIL i BRAMBERKA)
157 - 220 - 27 80 pkt. przy wpisie
160 - 230 - 28 82 pkt. przy weryfikacji
Potomstwo hodowlane: 102 - w tym klacze z księgą: 1 - w tym ogiery z księgą: 0
Kategoria ogiera: B
Próby dzielności: Zasadnicza polowa próba zaprzęgowa: 11/21, ocena db.
Hodowca: Chrzanowski Sylwester
Właściciel: Adamiuk Iwona, Rutka 10, 17-204 Dubicze Cerkiewne, tel.: 732 746 361

3019 G Bł BERLIN - z/sok. 2020, kaszt (POZG) (zdjęcie nr 18, strona 151)
po 2727 G Bł FOREST - z/sok. (RAMZES i FINEZJA)
od 7213 G Bł BREMA - z/sok. (POLAR i BUNIA)
165 - 218 - 26 81 pkt. przy wpisie
Potomstwo hodowlane: 10 - w tym klacze z księgą: 0 - w tym ogiery z księgą: 0
Kategoria ogiera: C
Próby dzielności: Wstępna polowa próba do pracy w zaprzęgu: 24/25, ocena wyb.
Hod. i Wł.: Sawczuk Bogumił, Wólka Terechowska 41, 17-240 Czeremcha, tel. 608 640 896

2929 G Bł BOLS - z/sok. 2018, kaszt. (POZG)
po 2681 G Bł P-SAMURAJ - z (SAMURAJ i PASKUDA)
od 6410 G Bł BORA - z/sok. (BAJER i BOBESA)
161 - 220 - 25 79 pkt. przy wpisie
162 - 236 - 27 81 pkt. przy weryfikacji
Potomstwo hodowlane: 34 - w tym klacze z księgą: 0 - w tym ogiery z księgą: 0
Kategoria ogiera: B
Próby dzielności: Zasadnicza próba zaprzęgowa 11/21 pkt., ocena db.
Hodowca: Słowikowski Zbigniew
Właściciel: Wawrzyniak Mikołaj, Łopuchówka 17, 17-210 Narew, tel. 668 441 368

2918 G Bł BRYTAN - z/sok. 2018, gn. (ogier niezakalikonowany do krycia klaczy w POZG)
po 2622 G Bł BRUTUS - z/sok (TABS i BELA)
od 7052 G Bł BONANZA - z/sok (PASAT i BORNA)
163 - 222 - 27,5 80 pkt. przy wpisie
165 - 240 - 29 81 pkt. przy weryfikacji
Potomstwo hodowlane: 8 - w tym klacze z księgą: 0 - w tym ogiery z księgą: 0
Kategoria ogiera: C
Próby dzielności: Zasadnicza wysiłkowa próba zrywki drewna: 60/60, ocena wyb.
Hodowca: Sawczuk Bogumił
Właściciel: Romaniuk Mariusz, Mikłaszewo 55, 17-220 Narewka, tel. 506 445 543

2696 G Bł ELF - z/sok. 2014, gn. (POZG)
po 1808 G Bł IGAN - z (SALNIAK i IRGA)
od 5366 G Bł-sok. EMMA - z/sok. (ROCZEK i EGANA)
158 - 220 - 26 80 pkt. przy wpisie
161 - 225 - 27,5 80 pkt. przy weryfikacji
Potomstwo hodowlane: 19 - w tym klacze z księgą: 0 - w tym ogiery z księgą: 0
Kategoria ogiera: B
Próby dzielności: Zasadnicza polowa próba zaprzęgowa 9/21, ocena db.
Hodowca: Zawadzki Marcin
Właściciel: Świątochowski Anatol, Klejniki 64, tel. 510 626 652

2645 G Bł FABEL - z 2013, gn. (W)
po 2270 G Bł LUKAS - ard.szw. (BIG JACK i ROSETTE)
od 5494 G Bł FLOTA - z (PABLO i FALA)
162 - 230 - 27 82 pkt. przy wpisie
165 - 235 - 28 82 pkt. przy weryfikacji
Potomstwo hodowlane: 98 - w tym klacze z księgą: 0 - w tym ogiery z księgą: 0
Kategoria ogiera: B
Próby dzielności: Zasadnicza polowa próba zaprzęgowa: 11/21, ocena db.
Hodowca: Ciupiński Bogusław
Właściciel: Karczewski Jan, Lachy 56, 17-210 Narew, tel. 692 129 866

2788 G Bł GALON - z/sok. 2016, c.kaszt. (POZG) (zdjęcie nr 19, strona 152)
po 2527 G Bł-sok. UMIK - z/sok. (BROKAT i UMOWNA)
od 6989 G Bł GALA - z/sok. (BONPRIX i GABA)
163 - 220 - 25,5 81 pkt. przy wpisie
165 - 240 - 26 81 pkt. przy weryfikacji
Potomstwo hodowlane: 69 - w tym klacze z księgą: 3 - w tym ogiery z księgą: 0
Kategoria ogiera: B
Próby dzielności: Zasadnicza polowa próba zaprzęgowa 14/21, ocena bdb.
Hodowca: Pietraszkiewicz Wojciech
Właściciel: Iwaniuk Jan, Krzywiec 98, 17-210 Narew, tel. 507 549 598

2962 G Bł GROT - z/sok. 2019, kaszt.**(POZG)** (zdjęcie nr 20, strona 152)

po 2440 G Bł BACYK - z/sok. (ELGON i BOMBA)

od 6412 G Bł GROZA - z/sok. (IKAR i GEBA)

162 - 220 - 27 83 pkt. przy wpisie

166 - 240 - 27 84 pkt. przy weryfikacji

Potomstwo hodowlane: 24 - w tym klacze z księgą: 0 - w tym ogiery z księgą: 0**Kategoria ogiera:** B**Próby dzielności:** Zasadnicza wysiłkowa próba zrywki: 60/60, ocena wyb.**Hodowca:** Giedrojc Jerzy**Właściciel:** Iwaniuk Jan, Krzywiec 98, 17-210 Narew, tel. 507 549 598**2086 G Wr HABBER - z 2016, gn.**

po 2358 G Gd AMBER - z/sztum. (WIST i ATENA)

od 190 G Gd HARÓWKA - z (BOLETTO i HIKORA)

156 - 220 - 27 81 pkt. przy wpisie

161 - 220 - 28,5 82 pkt. przy weryfikacji

Potomstwo hodowlane: 25 - w tym klacze z księgą: 0 - w tym ogiery z księgą: 1**Kategoria ogiera:** B**Próby dzielności:** Zasadnicza polowa próba zaprzęgowa: 12/21, ocena db.**Hodowca:** Przywuski Andrzej**Właściciel:** Rakowski Jan, Łopuchówka 15, 17-210 Narew, tel. 508 099 839**924 G Lb HARNAŚ - z/sok. 2016, kara****(POZG)**

po 2447 G Bł-sok BĄK - z/sok (ULSTER i BARYŁKA)

od 2232/08 G Wr HAWANA - z/sok (BARWIN i HANERA)

157 - 218 - 25,5 79 pkt. przy wpisie

157 - 220 - 27 80 pkt. przy weryfikacji

Potomstwo hodowlane: 97 - w tym klacze z księgą: 4 - w tym ogiery z księgą: 5**Kategoria ogiera:** A**Próby dzielności:** Zasadnicza wysiłkowa próba zrywki: 60/60, ocena wyb.**Hodowca:** Tylman Janusz**Właściciel:** Wawrzenuk Mikołaj, Łopuchówka 17, 17-210 Narew, tel. 668 441 368**2719 G Bł MITRAND - z/sok. 2015, c.gn.****(W) (POZG)**

po 699 G OI BRANDO - z/sok (SOKAL i BIAŁOWIEŻA)

od 5780 G Bł-sok MIŁKA - z/sok (IKAR i MILA)

156 - 215 - 26,5 80 pkt. przy wpisie

157 - 215 - 27 81 pkt. przy weryfikacji

Potomstwo hodowlane: 59 - w tym klacze z księgą: 3 - w tym ogiery z księgą: 1**Kategoria ogiera:** B**Próby dzielności:** Zasadnicza polowa próba zaprzęgowa: 14/21, ocena bdb.**Hodowca:** Niemyjski Andrzej**Właściciel:** Kostuczuk Anatol, Radzki 10, 17-210 Narew, tel. 780 112 007

97 G Bł NAGER - kn 2005, mysz.
po 46 G Bł TRAWERS - kn (LIŚCIAK i TRAWA)
od 53 G Bł NAGÓRNA - kn (NACIOS i NOWIZNA)
133 - 180 - 18,5 78 pkt. przy wpisie
133 - 180 - 18,5 80 pkt. przy weryfikacji
Potomstwo hodowlane: 34 - w tym klacze z księgą: 0 - w tym ogiery z księgą: 0
Kategoria ogiera: B
Próby dzielności: Polowa próba zaprzęgowa: 26/40 pkt., ocena db.
Hodowca: Białowieski Park Narodowy
Właściciel: Sawicki Bogusław, Bernacki Most 4, 17-220 Narewka, tel. 501 442 502

3111 G Bł OMAR - z/sok. 2021, kaszt. (POZG) (zdjęcie nr 21, strona 153)
po 2799 G Bł PEGAZ - z/sok. (GLASZON i PELA)
od 7626 G Bł ODYSEJA - z/sok. (BRUTUS i ODESSA)
163 - 227 - 27 85 pkt. przy wpisie
Potomstwo hodowlane: 0 - w tym klacze z księgą: 0 - w tym ogiery z księgą: 0
Kategoria ogiera: C
Pr. Dziel.: Wstępna próba postuszeństwa i przydatności do pracy w zaprz. 25/25, ocena wyb.
Hod. i Wł.: Sawczuk Bogumiń, Wólka Terechowska 41, 17-240 Czeremcha, tel. 608 640 896

3136 G Bł POTAS - z/sok. 2022, kara (POZG)
po 2857 G Bł GAZON - z/sok. (UMIK i GABI)
od 7135 G Bł PAULA - z/sok. (BAREK i PYCHA)
164 - 227 - 26,5 81 pkt. przy wpisie
Potomstwo hodowlane: 0 - w tym klacze z księgą: 0 - w tym ogiery z księgą: 0
Kategoria ogiera: C
Pr. Dziel.: Wstępna próba postuszeństwa i przydatności do pracy w zaprz. 23/25, ocena bdb.
Hodowca: Leśniewski Edwin
Właściciel: Czermak Mirosław, Pohulanka 11, 17-240 Czeremcha, tel. 600 023 756

2606 G Bł RDEST - z/sok. 2012, kaszt. (W) (POZG)
po 2315 G Bł - sok IKAR - z (ATLAS i ISKRA)
od 5526 G Bł-sok RUNIA - z/sok (BAKS i RYZA)
163 - 220 - 26,5 83 pkt. przy wpisie
164 - 240 - 27 85 pkt. przy weryfikacji
Potomstwo hodowlane: 113 - w tym klacze z księgą: 12 - w tym ogiery z księgą: 3
Kategoria ogiera: A
Próby dzielności: Zasadnicza polowa próba zaprzęgowa 9/21, ocena db.
Hodowca: Małyszko Jan
Wł.: Mojsewicz Helena, Kleszczele, ul. Boćkowska 26, 17-250 Kleszczele, tel. 515 697 130

3112 G Bł RIVER - z/sok. 2021, kara (POZG) (zdjęcie nr 22, strona 153)

po 2867 G Bł KORYNT - z/sok. (MAMROT i KORYNTIA)

od 7801 G Bł RÓŻA - z/sok. (BRUTUS i RUMBA I)

162 - 235 - 27 82 pkt. przy wpisie

Potomstwo hodowlane: 0 - w tym klacze z księgą: 0 - w tym ogiery z księgą: 0

Kategoria ogiera: C

Pr. Dziel.: Wstępna próba posłuszeństwa i przydatności do pracy w zaprz. 25/25, ocena wyb.

Hod. i Wł.: Sawczuk Bogumił, Wólka Terechowska 41, 17-240 Czeremcha, tel. 608 640 896

3059 G Bł RULONEK - z/sok. 2020, kaszt. (POZG)

po 2727 G Bł FOREST - z/sok. (RAMZES i FINEZJA)

od 6602 G Bł RUMBA I - z/sok. (PASAT i RULETKA)

165 - 230 - 26,5 81 pkt. przy wpisie

Potomstwo hodowlane: 8 - w tym klacze z księgą: 0 - w tym ogiery z księgą: 0

Kategoria ogiera: C

Próby dzielności: Wstępna polowa próba do pracy w zaprzęgu: 23/25, ocena wyb.

Hodowca: Sawczuk Bogumił

Właściciel: Łuszyński Dariusz, Leśna 17, 17-220 Narewka, tel. 668 196 232, 602 409 396

956 G Lb SENATOR - z/sok. 2017, kaszt. (W) (POZG)

po 2445 G Bł ERUN - z/sok. (FAN i EGIMA)

od 7069 G Bł SEBA - z/sok. (BÓR i SAHARA)

160 - 212 - 27 79 pkt. przy wpisie

161 - 230 - 30 80 pkt. przy weryfikacji

Potomstwo hodowlane: 45 - w tym klacze z księgą: 1 - w tym ogiery z księgą: 0

Kategoria ogiera: B

Próby dzielności: Zasadnicza wysiłkowa próba zrywki drewna 60/60 pkt., ocena wyb.

Hodowca: Owczarczuk Bogdan

Wł.: Kuzyka Michał, Stare Berezowo 123, 17-200 Hajnówka, tel. 505 454 676

870 G Lb TYRAN - z/sok. 2013, kaszt. (POZG)

po 1800 G Bł BASZKIR - z (SALUT i BAZYLIA)

od 5024 G Bł-sok TYRSA - z/sok. (ARES i TAJA)

163 - 216 - 26,5 80 pkt. przy wpisie

166 - 240 - 28 83 pkt. przy weryfikacji

Potomstwo hodowlane: 64 - w tym klacze z księgą: 4 - w tym ogiery z księgą: 0

Kategoria ogiera: B

Próby dzielności: Zasadnicza polowa próba zaprzęgowa 12/21, ocena db.

Hodowca: Aleksandruk Grzegorz

Właściciel: Sawczuk Bogumił, Wólka Terechowska 41, 17-240 Czeremcha, tel. 608 640 896

3132 G Bł URAL - z/sok. 2022, kaszt. (ogier niezakalikowany do krycia klaczy w POZG)
po 778 G Lb GRAF - z/sok. (WAJPER I i GREJS)
od 7117 G Bł UZANA - z/sok. (PASAT i USTROMIANKA)
164 - 214 - 29 80 pkt. przy wpisie

Potomstwo hodowlane: 0 - w tym klacze z księgą: 0 - w tym ogiery z księgą: 0

Kategoria ogiera: C

Pr. Dziel.: Wstępna próba posłuszeństwa i przydatności do pracy w zaprz. 23/25, ocena bdb.

Hod. i Wł.: Czermak Mirosław, Pohulanka 11, 17-240 Czeremcha, tel. 600 023 756

POWIAT KOLNEŃSKI



859 G OI HERKULES - z/sztum. 2017, kaszt. (W)(POZG-T)

po 731 G OI HEWIST - z/sztum. (WIST i HELGA II)

od 3748 G OI HANAMI - z (LAWIN i HENNA)

158 - 220 - 26 82 pkt. przy wpisie

162 - 230 -s 27 82 pkt. przy weryfikacji

Potomstwo hodowlane: 20 - w tym klacze z księgą: 0 - w tym ogiery z księgą: 0

Kategoria ogiera: B

Próby dzielności: Zasadnicza polowa próba zaprzęgowa: 14/21, ocena db.

Hodowca: Brzozowski Mirosław

Wł.: Kozikowski Marcin, Grabowo, ul. Gątkiewicza 48, 18-507 Grabowo, tel. 667 947 737

3097 G Bł IRYS - z 2020, j.gn.

po 2246 G Bł BATON - z (JENERALEN i BARWA)

od 8102 G Bł IRYDA - z (IDRYS i ISKIERKA)

159 - 220 - 29,5 79 pkt. przy wpisie

Potomstwo hodowlane: 0 - w tym klacze z księgą: 0 - w tym ogiery z księgą: 0

Kategoria ogiera: C

Próby dzielności: Wstępna polowa próba do pracy w zaprzęgu 25/25, ocena wyb.

Hod. i Wł: Olender Andrzej, Potasie, 6, 18-525 Turośl, tel. 503 504 189

3129 G Bł LORD - z 2022, j.kaszt.

po 2451 G Gd GRONER II - z (TITANIC DE L'EAUGRENEE i GRACJA)

od 8201 G Gd LOREN - z.niem. (UDO i LINDA)

165 - 215 - 27,5 79 pkt. przy wpisie

Potomstwo hodowlane: 0 - w tym klacze z księgą: 0 - w tym ogiery z księgą: 0

Kategoria ogiera: C

Pr. Dziel.: Wstępna próba postuszeństwa i przydatności do pracy w zaprz. 25/25, ocena wyb.

Hodowca: Borkowski Krzysztof

Właściciel: Saciłowski Wojciech, Poryte, ul. Strażacka 15, 18-520 Stawiski, tel. 517 853 317

3066 G Bł LOTOS - z 2020, br.kaszt.

(zdjęcie nr 23, strona 154)

po 2452 G Bł BOS - z (BOKSER i BURGA)

od 4673 G Bł LINA - ard.szw. (LINUS i FLORA)

157 - 227 - 26 79 pkt. przy wpisie

160 - 240 - 27 81 pkt. przy weryfikacji

Potomstwo hodowlane: 2 - w tym klacze z księgą: 0 - w tym ogiery z księgą: 0

Kategoria ogiera: C

Próby dzielności: Zasadnicza próba zaprzęgowa: 19/21, ocena wyb.

Hodowca: Bączek Zygmunt

Właściciel: Wiszowaty Grzegorz, ul.Gątkiewicza 44, 18-507 Grabowo,tel. 662 860 542

2914 G Bł PARKER - z 2018, kara

po 79 G Sz NIKODEM -z (BRIN D'OR DU GRIMAFOND i NIKITA 208)

od 6309 G Bł PRALINA - z (SULTAN DE L'EAUGRENEE i PETRA)

167 - 220 - 29,5 83 pkt. przy wpisie

175 - 250 - 33 84 pkt. przy weryfikacji

Potomstwo hodowlane: 23 - w tym klacze z księgą: 0 - w tym ogiery z księgą: 1**Kategoria ogiera:** B**Próby dzielności:** Zasadnicza próba zaprzęgowa: 15/21, ocena bdb.**Hodowca:** Skindzielewski Edward**Właściciel:** Olender Andrzej, Potasie 6, 18-525 Turośl, tel. 503 504 189**3127 G Bł RED - z 2022, gn.**

po 2914 G Bł PARKER - z (NIKODEM i PRALINA)

od 7874 G Bł RANIRA - z (IDRYS i ROLINA)

166 - 224 - 31 81 pkt. przy wpisie

Potomstwo hodowlane: 0 - w tym klacze z księgą: 0 - w tym ogiery z księgą: 1**Kategoria ogiera:** C**Pr. Dziel.:** Wstępna próba posłuszeństwa i przydatności do pracy w zaprz. 25/25, ocena wyb.**Hod. i Wł.:** Olender Andrzej, Potasie 6, 18-525 Turośl, tel. 503 504 189**2839 G Bł SAWON - z 2017, kaszt.****(W)**

po 12 G Gd REKORD - ard.szw. (RUBON i TARRANTONA)

od 6143 G Bł SAWA - z (RYM i SIGMA)

160 - 219 - 27 81 pkt. przy wpisie

166 - 230 - 28,5 82 pkt. przy weryfikacji

Potomstwo hodowlane: 21 - w tym klacze z księgą: 0 - w tym ogiery z księgą: 0**Kategoria ogiera:** B**Próby dzielności:** Zasadnicza wysiłkowa próba zrywki 60/60 pkt., ocena wyb.**Hodowca:** : Czokajto Wioletta**Właściciel:** Patalan Tadeusz, Poryte ul. Strażacka 51, 18-520 Stawiski, tel. 512 304 425**3047 G Bł SETNY - z/sok. 2019, kaszt.****(POZG)**

po 2655 G Bł UROK - z/sok. (IKAR i URALKKA)

od 7172 G Bł SMYLA - z/sok. (SEMIN i SZELKA)

158 - 220 - 26 81 pkt. przy wpisie

160 - 235 - 26,5 82 pkt. przy weryfikacji

Potomstwo hodowlane: 0 - w tym klacze z księgą: 0 - w tym ogiery z księgą: 0**Kategoria ogiera:** C**Próby dzielności:** Zasadnicza wysiłkowa próba zrywki drewna: 60/60, ocena wyb.**Hodowca:** : Kalinowski Mirosław**Właściciel:** Czaplicki Jan, Koziki Olszyny 1, 18-500 Kolno, tel. 661 400 317

1774 G Wr TRON - z 2012, gn. (W)

po 1091 G Wr JARMARK - z (SIR i JARMIRA)

od 4046 G Wr TAJGA - z/sztum. (KORAL i TUNDRA)

157 - 220 - 28 79 pkt. przy wpisie

160 - 225 - 31 80 pkt. przy weryfikacji

Potomstwo hodowlane: 158 - w tym klacze z księgą: 2 - w tym ogiery z księgą: 0

Kategoria ogiera: B

Próby dzielności: Zasadnicza polowa próba zaprzęgowa: 9/21, ocena db.

Hodowca: Bulik Adam

Wł.: Filipkowski Antoni, Filipki Duże 20, 18-500 Kolno, tel. 881 402 772

6 G Bł UGO DU BOURBEAU - ard.fr. 2008, gn. (W)

po COSTAUD DU HAUT DES DAMES - z.belg. (BENNY VAN DE MOLENBERG i BELLA VAN DE KERCKEMEERSH)

od DAME BOURBEAU - ard. (FRIQUET DE GRIHIRE i USINE BOURBEAU)

170 - 235 - 32 84 pkt. przy wpisie

170 - 235 - 32 84 pkt. przy weryfikacji

Potomstwo hodowlane: 111 - w tym klacze z księgą: 23 - w tym ogiery z księgą: 8

Kategoria ogiera: A

Próby dzielności: Zasadnicza polowa próba zaprzęgowa: 16/21, ocena bdb.

Hodowca: Blaise Cecile

Wł.: Filipkowski Antoni, Filipki Duże 20, 18-500 Kolno, tel. 881 402 772

894 G Lb WALEN - z 2014, gn.

po 604 G By WIOLEN - z (ROLEN i WIOLINA)

od 2028 G By WATANA - z (GOURMET i WANA)

167 - 238 - 28 81 pkt. przy wpisie

169 - 245 - 31 84 pkt. przy weryfikacji

Potomstwo hodowlane: 52 - w tym klacze z księgą: 4 - w tym ogiery z księgą: 0

Kategoria ogiera: B

Próby dzielności: Zasadnicza polowa próba zaprzęgowa 11/21 pkt., ocena db.

Hodowca: : Stadnina Koni Nowe Jankowice Sp. z o.o

Właściciel: Świda Marcin, Brzózki 17, 18-500 Kolno, tel. 698 982 657

3103 G Bł WICHER - z 2021, gn.

po 2041 G Gd ORION - z (LOTRAM i OLGA VAN GAASBEEK)

od 3565 G OI WOALKA - z (RUBIS 144 i WALENTYNKA)

165 - 220 - 29 79 pkt. przy wpisie

Potomstwo hodowlane: 0 - w tym klacze z księgą: 0 - w tym ogiery z księgą: 0

Kategoria ogiera: C

Próby dzielności: Wstępna polowa próba do pracy w zaprzęgu 22/25, ocena bdb.

Hodowca: Gańko Janusz Andrzej

Wł: Góralczyk Krzysztof Leszek, ul. Księcia Janusza 68, 18-516 Mały Płock, tel.662 262 156

POWIAT ŁOMŻYŃSKI



2916 G Bł ARAB - z 2018, kaszt. (W)
po 2701 G Bł BENTLEY - z/sok (BERYL i BYSTRA)
od 7009 G Bł ADELAJDA - z (DON'T WORRY VAN DE LUCKY FARM i ALFA)
158 - 215 - 26 81 pkt. przy wpisie
Potomstwo hodowlane: 27 - w tym klacze z księgą: 0 - w tym ogiery z księgą: 0
Kategoria ogiera: B
Próby dzielności: Zasadnicza wysiłkowa próba zrywki: 60/60, ocena wyb.
Hodowca: Majewski Piotr
Właściciel: Kamiński Sławomir, Stara Jakać 23, 18-411 Śniadowo, tel. 502 776 868

24 R OI AVOCADO - p.kuc szetl. 2003, gn.sr. (W)
po 12 R Bł PIRAT - kuc (PANCHO i ELISE)
od 17 R Bł ASTURIA - kuc szetl. (ACKINIO i EDELIA)
101 - 121 - 12,5 78 pkt. przy wpisie
101 - 121 - 12,5 78 pkt. przy weryfikacji
Potomstwo hodowlane: 13 - w tym klacze z księgą: 0 - w tym ogiery z księgą: 0
Kategoria ogiera: C
Próby dzielności: Polowa próba wstępna: 4/5 pkt., ocena db.
Hodowca: Szmidt Krzysztof
Właściciel: Cimochoowski Jarosław, Wilamowo 29, 18-423 Przytuły, tel. 503 855 192

806 G By BAFHEL - z 2020, kaszt.
po 665 G By HELMUT - z.niem. (HURRICAN i NAOMI)
od 2822 G By BAFELA - z (RAFEL i BABETA)
160 - 212 - 27 84 pkt. przy wpisie
Potomstwo hodowlane: 6 - w tym klacze z księgą: 0 - w tym ogiery z księgą: 0
Kategoria ogiera: C
Próby dzielności: Wstępna polowa próba zaprzęgowa: 6/10, ocena db
Hodowca: Stadnina Koni Nowe Jankowice Sp. z o.o.
Wł.: Borkowski Krzysztof, Bronowo, ul. Wschodnia 94, 18-430 Wizna, tel. 501 068 170

703 G By BULNES - z 2015, kaszt. (W)
po 642 G By HENNESSY - z.niem. (HELMUT i AIDA)
od 2204 G By BULITA - z (LISTOPAD i BUGA)
158 - 210 - 26,5 83 pkt. przy wpisie
163 - 235 - 29 83 pkt. przy weryfikacji
Potomstwo hodowlane: 48 - w tym klacze z księgą: 1 - w tym ogiery z księgą: 0
Kategoria ogiera: B
Próby dzielności: Zasadnicza polowa próba zaprzęgowa 10/21, ocena db
Hodowca: Stadnina Koni Nowe Jankowice Sp. z o.o.
Właściciel: Wiśniewski Mariusz, Bronowo, ul. Zachodnia 36, 18-430 Wizna, tel. 510 974 087

845 G OI BYSTRY - z/sok. 2017, kaszt.**(POZG)**

po 2532 G Bł-sok. PERS - z/sok. (BROKAT i PŁOTKA)

od 2743 G OI BITKA - z/sok. (SEKTOR i BARKA)

164 - 225 - 26,5 82 pkt. przy wpisie

165 - 231 - 27 83 pkt. przy weryfikacji

Potomstwo hodowlane: 62 - w tym klacze z księgą: 0 - w tym ogiery z księgą: 0**Kategoria ogiera:** B**Próby dzielności:** Zasadnicza wysiłkowa próba zrywki: 47/60, ocena bdb.;**Hodowca:** : Iwaszko Kazimierz**Właściciel:** Zawadzki Wojciech, Kamianki 9, 18-420 Jedwabne, tel. 509 714 677**284 G Kr CHIP TB - m 2019, gn.****(P) (D)**

po 269 G Kr AUDAN - m (PLUTON i ASTURIA)

od 105 G Bł CAŁA - m (HERKULES i CHIMERA)

161 - 186 - 21 78 pkt. przy wpisie

Potomstwo hodowlane: 1 - w tym klacze z księgą: 0 - w tym ogiery z księgą: 0**Kategoria ogiera:** C**Próby dzielności:** Stacjonarna próba zaprzęgowa: 68/100 pkt. bonif.**Hodowca:** Baranowski Tomasz**Właściciel:** Instytut Zootechniki Państwowy Instytut Badawczy**M.Stac.:** Gosp. Rolne Przeździecki Konrad, Kisielnica 93, 18-421 Piątnica, tel. 600 913 742**664 G Rz ELIPS - z 2020, gn.**

po 610 G Rz SALIUS - z (ALTGOLD i SALLY AV MOSSAGARD)

od 1024 G Rz ELIZA - z (PARYS i ELAJA)

161 - 218 - 27 83 pkt. przy wpisie

Potomstwo hodowlane: 1 - w tym klacze z księgą: 0 - w tym ogiery z księgą: 0**Kategoria ogiera:** C**Próby dzielności:** Wstępna polowa próba zaprzęgowa 8/10 pkt. ocena bdb.**Hodowca:** Leniart Łukasz**Właściciel:** Gawrecki Kamil, Biodry 28, 18-420 Jedwabne, tel. 514 181 621**2635 G Gd ENTOR - z 2016, gn.**

po 2357 G Gd- sztum. WANTER - z (BENTOL i WARETA)

od 5933 G Gd ERNIKA - z (PALM i EMI)

166 - 215 - 26,5 82 pkt. przy wpisie

167 - 233 - 27 84 pkt. przy weryfikacji

Potomstwo hodowlane: 29 - w tym klacze z księgą: 0 - w tym ogiery z księgą: 0**Kategoria ogiera:** B**Próby dzielności:** Zasadnicza polowa próba zaprzęgowa 15/21 pkt., ocena bdb.**Hodowca:** Walasek Jan**Właściciel:** Bąkowski Bernard, Giełczyn, ul. Górzysta 53, 18-400 Łomża, tel. 503 975 990

2911 G Bł FIST - z 2018, kara

po 1 G Lb KANTON - ard. (SULTAN DE LA CHAPELLE 2 i KADETTE FRESNOY)

od 3873 G Bł FAUNA - z (RULONEK i FONIA)

166 - 238 - 29 83 pkt. przy wpisie

Potomstwo hodowlane: 24 - w tym klacze z księgą: 0 - w tym ogiery z księgą: 0

Kategoria ogiera: B

Próby dzielności: Zasadnicza wysiłkowa próba zrywki drewna: 30/60, ocena dst.

Hodowca: Strzelecki Łukasz

Właściciel: Strzelecki Dawid, ul. Cmentarna 3, 18-414 Nowogród, tel. 502 989 658

3113 G Bł FLESZ - z 2021, siwa (W)

po 657 G By GROM - z (NIKODEM i GARONIA)

od 7580 G Bł FIGA - z (FAKTOR i FARNA)

161 - 215 - 29 79 pkt. przy wpisie

Potomstwo hodowlane: 0 - w tym klacze z księgą: 0 - w tym ogiery z księgą: 0

Kategoria ogiera: C

Pr. Dziel.: Wstępna próba postuszeństwa i przydatności do pracy w zaprz. 20/25, ocena db.

Hodowca: Zaremba Kamil

Wł: Marian Wróblewski, Konarzyce, ul. Łomżyńska 77A, 18-400 Łomża, tel. 513 275 490

39 G Gd GAILLARD DE GIBARLET - ard.fr. 2016, gn.

po 392 G By MARTELL - ard (EXPO DE FEULEN i MARVA II)

od 1264 G By ALIZEE DE GIBARLET - ard (RIVAL DU CAIRE i SEPIA DE GIBARLET)

159 - 218 - 27,5 84 pkt. przy wpisie

164 - 235 - 34 86 pkt. przy weryfikacji

Potomstwo hodowlane: 56 - w tym klacze z księgą: 2 - w tym ogiery z księgą: 3

Kategoria ogiera: A

Próby dzielności: Zasadnicza wysiłkowa próba zrywki drewna 60/60, ocena wyb.

Hodowca: FRANCJA

Właściciel: Szulc Karol, Kownaty 6, 18-421 Piątnica, tel. 505 990 398

657 G By GROM - z 2012, siwa

po 79 G Sz NIKODEM - z (BRIN D'OR DU GRIMAFOND i NIKITA 208)

od 460 G Sz GARONIA - z (PRALIN i GALOPADA)

164 - 220 - 28 83 pkt. przy wpisie

169 - 240 - 29 85 pkt. przy weryfikacji

Potomstwo hodowlane: 170 - w tym klacze z księgą: 26 - w tym ogiery z księgą: 19

Kategoria ogiera: A

Próby dzielności: Zasadnicza polowa próba zaprzęgowa 14/21, ocena bdb.

Hodowca: Lempiecho Kamil

Właściciel: Strzelecki Dawid, ul. Cmentarna 3, 18-414 Nowogród, tel. 502 989 658

2957 G Bł GUNAR - z 2019, gn.

po 2741 G Bł BONUS - z/sok. (POSEJDON i BURSA)
od 7555 G Bł GALA - z (APOLLON DE MAIRY i GIERKA)

159 - 217 - 27 82 pkt. przy wpisie

Potomstwo hodowlane: 12 - w tym klacze z księgą: 0 - w tym ogiery z księgą: 0

Kategoria ogiera: C

Próby dzielności: Wstępna polowa próba do pracy w zaprzęgu: 25/25, ocena wyb.

Hodowca: Chrzanowski Sylwester

Właściciel: Chutkowski Antoni, Doliwy 12, 18-423 Przytuły, tel. 530 030 879

2963 G Bł LEONN - z 2019, j.gn. (W)

po 468 G By WIOMET - z (GOURMET i WIOSNA)
od 7264 G Wr LASKA - z (BAK i LALKA)

166 - 220 - 26,5 82 pkt. przy wpisie

Potomstwo hodowlane: 11 - w tym klacze z księgą: 0 - w tym ogiery z księgą: 0

Kategoria ogiera: C

Próby dzielności: Wstępna polowa próba zaprzęgowa: 10/10, ocena wyb.

Hodowca: Ziemkiewicz Ireneusz

Wł: Marian Wróblewski, Konarzyce, ul. Łomżyńska 77A, 18-400 Łomża, tel. 513 275 490

2853 G Bł LOS - z 2017, kara

po 468 G By WIOMET - z (GOURMET i WIOSNA)
od 6076 G Bł LOSA II - z (SALER i LORISA)

165 - 227 - 29 82 pkt. przy wpisie

Potomstwo hodowlane: 32 - w tym klacze z księgą: 0 - w tym ogiery z księgą: 1

Kategoria ogiera: B

Próby dzielności: Zasadnicza polowa próba zaprzęgowa 14/21, ocena bdb.

Hodowca: Wójcicki Stanisław

Właściciel: Strzelecki Dawid, ul. Cmentarna 3, 18-414 Nowogród, tel. 502 989 658

2989 G Bł SALW - z 2019, siwa (W)

po 657 G By GROM - z (NIKODEM i GARONIA)
od 38 G Bł SALWA - ard. pol. (TAQUIN DE L'ETANG (FRA) i SALMA)

156 - 225 - 28,5 79 pkt. przy wpisie

Potomstwo hodowlane: 0 - w tym klacze z księgą: 0 - w tym ogiery z księgą: 0

Kategoria ogiera: C

Próby dzielności: Wstępna polowa próba do pracy w zaprzęgu: 25/25, ocena wyb.

Hodowca: Mierzejewski Leszek

Właściciel: Zaczek Piotr, Nowe Kupiski 60, 18-400 Nowe Kupiski, tel. 516 315 149

3096 G Bł SANTOS - z 2021, sk.gn.

po 468 G By WIOMET - z (GOURMET i WIOSNA)

od 2129 G By SEBETA - z (BETOWEN i SENTA))

159 - 220 - 30 80 pkt. przy wpisie

Potomstwo hodowlane: 0 - w tym klacze z księgą: 0 - w tym ogiery z księgą: 0

Kategoria ogiera: C

Próby dzielności: Wstępna polowa próba do pracy w zaprzęgu: 20/25, ocena db.

Hodowca: Chojnowski Jerzy

Właściciel: Ładyżyński Bartosz, Wizna, ul. Czarnieckiego 32, 18-430 Wizna, tel. 509 221 703

871 G OI SELATON - z 2018, kara (P) (zdjęcie nr 24, strona 154)

po 13 G OI BOLTON - ard. pol. (UNIVERS DE LAGRANGE i BALTONA)

od 2104 G OI SELAMINA - z (REWIR i STACJA)

167 - 220 - 26,5 81 pkt. przy wpisie

171 - 225 - 30 82 pkt. przy weryfikacji

Potomstwo hodowlane: 17 - w tym klacze z księgą: 0 - w tym ogiery z księgą: 2

Kategoria ogiera: B

Próby dzielności: Zasadnicza polowa próba zaprzęgowa: 12/21, ocena db.

Hod. i Wł.: Stadnina Koni Nowe Jankowice Sp. z o.o

M.Postoju: Iwanowski Jarosław, Łochtynowo 9, 18-402 Łomża, tel. 507 47 12 33

810 G By SESAL - z 2020, j.gn (P) (zdjęcie nr 25, strona 155)

po 584 G By SALBON - z (IGON i SALBA)

od 2818 G By SEFEDA - z (FEDOR i SENOBIA)

165 - 220 - 28 85 pkt. przy wpisie

Potomstwo hodowlane: 2 - w tym klacze z księgą: 0 - w tym ogiery z księgą: 2

Kategoria ogiera: C

Próby dzielności: Wstępna polowa próba zaprzęgowa: 6/10, ocena db.

Hod. i Wł.: Stadnina Koni Nowe Jankowice Sp. z o.o

M.Postoju: Iwanowski Jarosław, Łochtynowo 9, 18-402 Łomża, tel. 507 47 12 33

771 G By SEWAL - z 2018, j.gn.

po 692 G By WALDMUT - z (HARTMUT i WALDOSNA)

od 2282 G By SENOBIA - z (NEGUS DE LA BUTTE i SEBERA)

158 - 203 - 29,5 79 pkt. przy wpisie

160 - 230 - 29,5 81 pkt. przy weryfikacji

Potomstwo hodowlane: 6 - w tym klacze z księgą: 0 - w tym ogiery z księgą: 0

Kategoria ogiera: C

Próby dzielności: Zasadnicza wysiłkowa próba zrywki drewna: 60/60, ocena wyb.

Hodowca: Stadnina Koni Nowe Jankowice Sp. z o.o

Właściciel: Komorowski Krzysztof, Nagórki 42, 18-421 Piątnica, tel. 512 181 366

2907 G Bł SMERFIK LT - z 2018, gn.

po 2548 G Bł-sok. WALTER - z/sok. (ROMB i WIRGINIA)

od 6573 G Bł SAMANTA - z (JENERALEN i SORBONA)

161 - 213 - 27,5 79 pkt. przy wpisie

165 - 220 - 28 79 pkt. przy weryfikacji

Potomstwo hodowlane: 5 - w tym klacze z księgą: 0 - w tym ogiery z księgą: 0

Kategoria ogiera: C

Próby dzielności: Zasadnicza wysiłkowa próba zrywki 30/60 pkt., ocena dst.

Hodowca: Turel Leszek

Właściciel: Górski Jerzy, Doliwy 11, 18-423 Przytuły, tel. 513 362 106

40 G Gd STYLL - ard. pol. 2016, gn.

po 2180 G Gd MARINO - ard.sz.w. (EXPO DE FEULEN i MARVA II)

od 5642 G Gd STINA - ard.sz.w. (PAULAR i SAFINA)

160 - 205 - 27 84 pkt. przy wpisie

162 - 225 - 30 85 pkt. przy weryfikacji

Potomstwo hodowlane: 16 - w tym klacze z księgą: 3 - w tym ogiery z księgą: 0

Kategoria ogiera: B

Próby dzielności: Zasadnicza polowa próba zaprzęgowa 18/21, ocena wyb.

Hodowca: Derlecki Andrzej

Właściciel: Nadolny Piotr Adam, ul. Czarneckiego 191, 18-430 Wizna, tel. 503 387 327

3017 G Bł UMIAR - z/sok. 2020, br.kaszt.

(POZG)

po 2611 G Bł PANTOR - z/sok. (PAZMUS i POLARA)

od 6183 G Bł-sok. UDRĘKA - z/sok. (BROKAT i UNCJA)

160 - 220 - 27 80 pkt. przy wpisie

Potomstwo hodowlane: 12 - w tym klacze z księgą: 0 - w tym ogiery z księgą: 0

Kategoria ogiera: C

Próby dzielności: Wstępna polowa próba do pracy w zaprzęgu: 24/25, ocena wyb.

Hodowca: Sitko Maciej

Właściciel: Pyć Leszek, Kisielnica 87, 18-421 Piątnica Poduchowna, tel. 880 979 572

2792 G Bł URAN - z 2016, kaszt.

po 1271 G Wr - sztum FRAMAND - z (ARMAND i FRAJDA)

od 5622 G Bł URYNA - z (BRAS i URODZIWA)

159 - 225 - 26 83 pkt. przy wpisie

162 - 240 - 28,5 84 pkt. przy weryfikacji

Potomstwo hodowlane: 16 - w tym klacze z księgą: 1 - w tym ogiery z księgą: 0

Kategoria ogiera: B

Próby dzielności: Zasadnicza wysiłkowa próba zrywki: 44/60, ocena db.

Hodowca: Kosmaczewska Ewa Maria

Właściciel: Depta Mariusz, Chmielewo 10, 18-414 Nowogród, tel. 604 445 247

2749 G Bł WALER - z 2015, br.kaszt.

po 669 G OI WULKAN - z (JENERALEN i WIZGA)

od 6676 G Bł WALENCJA - z (WERON i WENECJA)

162 - 238 - 27 81 pkt. przy wpisie

165 - 240 - 27 81 pkt. przy weryfikacji

Potomstwo hodowlane: 76 - w tym klacze z księgą: 0 - w tym ogiery z księgą: 0

Kategoria ogiera: B

Próby dzielności: Zasadnicza polowa próba zaprzęgowa 16/21, ocena bdb.

Hodowca: Turel Leszek

Właściciel: Wykowski Witold, Nowe Krzewo 10, 18-421 Piątnica, tel. 511 412 745

POWIAT MONIECKI



3035 G Bł ARIEL - z 2020, kaszt. (W)
po 2793 G Bł WAZON - z/sok. (BIT i WAZA)
od 7420 G Bł ARIA - z/sok. (BERYL i ARDENKA)
164 - 220 - 26,5 83 pkt. przy wpisie
Potomstwo hodowlane: 8 - w tym klacze z księgą: 0 - w tym ogiery z księgą: 0
Kategoria ogiera: C
Próby dzielności: Wstępna polowa próba do pracy w zaprzęgu: 15/25, ocena dst.
Hodowca: Majewski Piotr
Właściciel: Zdanowski Zbigniew, Bajki-Zalesie 37, 19-111 Krypno Kościelne, tel. 510 106 405

28 G Bł ASPER DE CASSANDRA - kłus.fr. 2010, gn.
(ogier dopuszczony do krycia w rasie sp i wlk)
po INFANT DU BOSSIS - kłus.fr. (AND ARIFANT i CHIPKA DU BOSSIS)
od LADY STORY - kłus.fr. (VIKING SUN i ALBERTVILLE))
165 - 180 - 20
Potomstwo hodowlane: 2 - w tym klacze z księgą: 0 - w tym ogiery z księgą: 0
Kategoria ogiera: C
Hodowca: Francja
Wł.: Łuszcz Cezary Antoni, Smogorówka Dolistowska 3, 19-110 Goniądz, tel. 510 136 671

2974 G Bł BANAN - z/sok. 2019, kaszt. (POZG)
po 2662 G Bł ROKI - z/sok. (IKAR i RUNIA)
od 4752 G Bł BIEDA - z/sok. (FOTON i BRAZKA)
165 - 223 - 27 80 pkt. przy wpisie
165 - 240 - 27 81 pkt. przy weryfikacji
Potomstwo hodowlane: 13 - w tym klacze z księgą: 0 - w tym ogiery z księgą: 0
Kategoria ogiera: B
Próby dzielności: Zasadnicza wysiłkowa próba zrywki drewna: 60/60, ocena wyb.
Hodowca: Ciborowski Zdzisław
Właściciel: Kulesza Piotr, Korczak 4, 19-104 Trzciannie, tel. 508 521 026

3028 G Bł BEHATON - z/sok. 2020, gn. (POZG)
po 2662 G Bł ROKI - z/sok. (IKAR i RUNIA)
od 4752 G Bł BIEDA - z/sok. (FOTON i BRAZKA)
162 - 224 - 26 81 pkt. przy wpisie
Potomstwo hodowlane: 19 - w tym klacze z księgą: 0 - w tym ogiery z księgą: 0
Kategoria ogiera: C
Próby dzielności: Wstępna polowa próba zaprzęgowa: 10/10, ocena wyb.
Hodowca: Ciborowski Zdzisław
Właściciel: Roszko Franciszek, ul. Szkolna 1, 19-122 Jasionówka, tel. 507 684 925

2597 G Bł IDRYS - z 2012, gn.

po 1160 G Wr BAŁTYK - z (WART i BAFLA)

od 2396/08 G Wr IRGA - z (BORYSZ i IZA)

164 - 220 - 29 84 pkt. przy wpisie

170 - 240 - 32,5 85 pkt. przy weryfikacji

Potomstwo hodowlane: 147 - w tym klacze z księgą: 6 - w tym ogiery z księgą: 1

Kategoria ogiera: A

Próby dzielności: Zasadnicza polowa próba zaprzęgowa: 17/21, ocena bdb.

Hodowca: Korycki Tadeusz

Właściciel: Dąbrowski Kazimierz, Brzeziny 4, 19-104 Trzcianne, tel. 666 458 676

2540 G Bł LUX - z 2011, j.gn.

po 1949 G Bł ATLAS - z (AMOR i ARJA)

od 5455 G Bł LUNA - ard. (ELEGANT i LADY)

163 - 220 - 29 80 pkt. przy wpisie

167 - 235 - 30 82 pkt. przy weryfikacji

Potomstwo hodowlane: 163 - w tym klacze z księgą: 5 - w tym ogiery z księgą: 2

Kategoria ogiera: A

Próby dzielności: Zasadnicza polowa próba zaprzęgowa: 14/21, ocena bdb.

Hodowca: Lewkowicz Marek

Właściciel: Dąbrowski Kazimierz, Brzeziny 4, 19-104 Trzcianne, tel. 666 458 676

52 G OI MROK - kn 2002, mysz.

po 74 G Bł NAMORZYNIEC - kn (TULIPAN i NAROCZANKA)

od 16 G Lb MODLISZKA - kn (MOHAR i MODA)

136 - 165 - 19 81 pkt. przy wpisie

136 - 165 - 19 81 pkt. przy weryfikacji

Potomstwo hodowlane: 101 - w tym klacze z księgą: 10 - w tym ogiery z księgą: 0

Kategoria ogiera: A

Próby dzielności: Polowa próba wstępna: 4/5 pkt., ocena db.

Hodowca: Płoński Jan,

Właściciel: Komenda Edward,

Miejsce postoj: Olszowa Droga, 19-110 Goniądz, tel. 726 909 080

632 G Rz NEL - z 2018, j.kaszt.

(W)

po 2485 G Bł PYK – z/sok (BÓR i PERŁA)

od 621 G Rz NELLI - z (JAZ i NATALIA)

157 - 200 - 25 79 pkt. przy wpisie

160 - 225 - 27,5 81 pkt. przy weryfikacji

Potomstwo hodowlane: 15 - w tym klacze z księgą: 0 - w tym ogiery z księgą: 0

Kategoria ogiera: B

Próby dzielności: Zasadnicza wysiłkowa próba zrywki: 60/60, ocena wyb.

Hodowca: Fus Tadeusz,

Wł.: Suhak Jadwiga, Milewskie 71, 19-122 Jasionówka, tel. 510 314 009

3099 G Bł PALLAD - z/sok. 2021, kaszt.**(POZG)**

po 2621 G Bł BATALION - z/sok. (PASAT i BOKINKA)

od 7791 G Bł PALOMA - z/sok. (GLADIATOR i POLA)

162 - 228 - 26 80 pkt. przy wpisie

Potomstwo hodowlane: 0 - w tym klacze z księgą: 0 - w tym ogiery z księgą: 0**Kategoria ogiera:** C**Próby dzielności:** Wstępna polowa próba do pracy w zaprzęgu: 25/25, ocena wyb.**Hodowca:** Szomko Piotr**Właściciel:** Kulesza Piotr, Korczak 4, 19-104 Trzcianne, tel. 508 521 026**3091 G Bł PORTO - z 2021, br.kaszt.****(W)**

po 6 G Bł UGO DU BOURBEAU - ard.fr. (COSTAUD DU HAUT DES DAMES i DAME BOURBEAU)

od 7082 G Bł PARYSKA - z (ATOS i PUMA)

162 - 219 - 29,5 82 pkt. przy wpisie

Potomstwo hodowlane: 0 - w tym klacze z księgą: 0 - w tym ogiery z księgą: 0**Kategoria ogiera:** C**Próby dzielności:** Wstępna polowa próba do pracy w zaprzęgu: 20/25, ocena bdb**Hodowca:** Maksimowski Stefan**Właściciel:** Dudkiewicz Tomasz, ul. Konstytucji 3 Maja 33, 19-110 Goniądz, tel. 603 079 240**39 G Bł PROM - ard.pol. 2018, gn**

po 2180 G Gd MARINO - ard.szw. (EXPO DE FEULEN i MARVA II)

od 6189 G Bł PONKA - z (NIGER 5 i PEREŁKA)

161 - 220 - 28 79 pkt. przy wpisie

164 - 225 - 30 82 pkt. przy weryfikacji

Potomstwo hodowlane: 11 - w tym klacze z księgą: 0 - w tym ogiery z księgą: 0**Kategoria ogiera:** B**Próby dzielności:** Zasadnicza wysiłkowa próba zrywki drewna: 60/60, ocena wyb.**Hodowca:** Kukliński Jerzy**Wł.:** Radziszewski Marcin, Górnystok 22, 19-122 Jasionówka, tel. 514 490 362**12 G Gd REKORD - ard.szw. 2012, gn.**

po RUBON - ard.szw. (RUMAN i DEBORA)

od TARRANTONA - ard. (CARTON i TIARA)

161 - 205 - 28 84 pkt. przy wpisie

163 - 230 - 30 84 pkt. przy weryfikacji

Potomstwo hodowlane: 59 - w tym klacze z księgą: 9 - w tym ogiery z księgą: 1**Kategoria ogiera:** A**Próby dzielności:** Zasadnicza polowa próba zaprzęgowa: 15/21, ocena bdb.**Hodowca:** Szwecja**Wł:** Pisanko Zbigniew, ul. Ogrodowa 9, 19-104 Trzcianne, tel. (85)738 52 93

2988 G Bł SZANT – z/sok 2019, kaszt. (ogier niezakalikowany do krycia klaczy w POZG)

po 2649 G Bł IMBIR - z/sok (WIERNY i INDIA)

od 6516 G Bł SARDYNKA - z/sok. (GARBUN i STERSA)

159 - 222 - 26,5 79 pkt. przy wpisie

164 - 230 - 28,5 81 pkt. przy weryfikacji

Potomstwo hodowlane: 5 - w tym klacze z księgą: 0 - w tym ogiery z księgą: 0

Kategoria ogiera: C

Próby dzielności: Zasadnicza wysiłkowa próba zrywki drewna 30/60, ocena dst.

Hodowca: Buzun Stanisław

Właściciel: Buzun Łukasz, Czarnystok 46, 19-122 Jasionówka, tel. 605 139 244

2191 G Bł - sok. TAFLOK - z 2005, kaszt. (POZG)

po 1481 G Bł FANT - z (ROLS i FIOŁKA)

od 3860 G Bł-sok. TIGRA - z/sok. (BILET i TAJGA)

156 - 210 - 25,5 77 pkt. przy wpisie

162 - 240 - 27 81 pkt. przy weryfikacji

Potomstwo hodowlane: 173 - w tym klacze z księgą: 21 - w tym ogiery z księgą: 7

Kategoria ogiera: A

Próby dzielności: Zasadnicza polowa próba zaprzęgowa: 14/21, ocena bdb.

Hodowca: Smoleński Jarosław

Właściciel: Buzun Łukasz, Czarnystok 46, 19-122 Jasionówka, tel. 605 139 244

2294 G Wr TERCET - z/sok. 2018, kaszt. (POZG)

po 2447 G Bł BĄK - z/sok. (ULSTER i BARYŁKA)

od 2230/08 G Wr TREWIA - z/sok. (BOGATY i TERCJA)

158 - 230 - 26 80 pkt. przy wpisie

158 - 230 - 28 81 pkt. przy weryfikacji

Potomstwo hodowlane: 16 - w tym klacze z księgą: 0 - w tym ogiery z księgą: 0

Kategoria ogiera: B

Próby dzielności: Zasadnicza wysiłkowa próba zrywki drewna: 60/60, ocena wyb.

Hodowca: Ciborowski Zdzisław

Właściciel: Roszko Franciszek, ul. Szkolna 1, 19-122 Jasionówka, tel. 507 684 925

181 G Kr URAN - z/sok. 2021, kaszt. (W) (POZG)

po 2732 G Bł SMYK - z/sok. (SEMIN i SANTA)

od 8354 G Wr UWERTURA - z/sok. (SALADYN i UGANDA)

156 - 210 - 25 81 pkt. przy wpisie

Potomstwo hodowlane: 0 - w tym klacze z księgą: 0 - w tym ogiery z księgą: 0

Kategoria ogiera: C

Próby dzielności: Wstępna próba zaprzęgowa 9/10, ocena bdb.

Hodowca: Gruszka Robert

Właściciel: Maliszewski Kamil, Laskowiec 3, 19-104 Trzcianna, tel. 663 356 722

3007 G Bł VOTAN - z 2020, gn.

po 1725 G Wr GROMNY - z (BRET i GŁOWATKA)

od 7443 G Bł VENUS I - z (WEZYR i VICTORKA)

159 - 215 - 28 80 pkt. przy wpisie

163 - 255 - 29 81 pkt. przy weryfikacji

Potomstwo hodowlane: 6 - w tym klacze z księgą: 0 - w tym ogiery z księgą: 0

Kategoria ogiera: C

Próby dzielności: Zasadnicza wysiłkowa próba zrywki drewna: 30/60, ocena dst.

Hodowca: Kotowski Michał

Właściciel: Roszko Eugeniusz, Lewonie 26, 19-100 Mońki, tel. (85)716 57 18

941 G OI WIOLEN KT - z 2020, kaszt.

po 2641 G Bł BARON - z (LUKAS i BUSOLA)

od 3614 G OI WALIA - z (LASEL i WATANA)

161 - 220 - 26 83 pkt. przy wpisie

Potomstwo hodowlane: 4 - w tym klacze z księgą: 0 - w tym ogiery z księgą: 0

Kategoria ogiera: C

Próby dzielności: Wstępna polowa próba do pracy w zaprzęgu: 21/25, ocena bdb.

Hodowca: Turolski Krzysztof

Wł.: Rożko Robert Kazimierz, ul. Białostocka 28, 19-120 Knyszyn, tel. 510 567 655

POWIAT SEJNEŃSKI



2868 G Bł BONAPARTE - z 2018, kara

po 2490 G Bł MAMROT - z/sok. (PUCHAR i MEGANA)

od 5059 G Bł BONA - z (ASYŻ i BOSTA)

166 - 225 - 27 81 pkt. przy wpisie

170 - 235 - 27,5 81 pkt. przy weryfikacji

Potomstwo hodowlane: 18 - w tym klacze z księgą: 0 - w tym ogiery z księgą: 0

Kategoria ogiera: B

Próby dzielności: Zasadnicza wysiłkowa próba zrywki drewna: 60/60, ocena wyb.

Hodowca: Sawczuk Bogumił

Właściciel: Pietruszkiewicz Teresa, Szlinokiemie 16, 16-515 Puńsk, tel. 506 336 732

25 G Bł CORAZON NW (EX CORAZON) - sp 2017, siwa (I)

po VINGINO - KWPN (VOLTAIRE i NOTRE DAME II)

od 223 G I Bł CORNELIA - sp (ELDORADO VAN DE ZESHOEK i CONTESSA (DEU))

165 - 186 - 21 78 pkt. przy wpisie

Potomstwo hodowlane: 38 - w tym klacze z księgą: 0 - w tym ogiery z księgą: 0

Próby dzielności: Polowa próba wierzchowa: 8,4/10 pkt

Hod. i Wł.: SK Wigrami Sp. z o.o. , Czerwony Krzyż 1, 16-503 Krasnopol, tel. 500 373 840

216 G Sz DŻIANET NW - sp 2017, c.gn. (I)

po CONTHARGOS – old. (CONVERTER i CAJANDRA Z)

od DŻINGER - xx (GRAND PRESIDUM i DŻALINDA, P.S.B)

164 - 182 - 20,5 przy wpisie

Potomstwo hodowlane: 0 - w tym klacze z księgą: 0 - w tym ogiery z księgą: 0

Próby dzielności: Polowa próba wierzchowa: 8,4/10 pkt

Hod. i Wł.: SK Wigrami Sp. z o.o. , Czerwony Krzyż 1, 16-503 Krasnopol, tel. 500 373 840

903 G OI IDEAł - z/sok. 2019, kara (POZG)

po 2532 G Bł-sok. PERS - z/sok. (BROKAT i PŁOTKA)

od 3430 G OI INKA - z/sok. (LANOS i INKARA)

161 - 215 - 27,5 80 pkt. przy wpisie

165 - 245 - 28 83 pkt. przy weryfikacji

Potomstwo hodowlane: 81 - w tym klacze z księgą: 0 - w tym ogiery z księgą: 0

Kategoria ogiera: B

Próby dzielności: Zasadnicza polowa próba zaprzęgowa 10/21, ocena db.

Hodowca: Iwaszko Kazimierz

Właściciel.: Gryguć Grzegorz, Babańce 1, 16-500 Sejny, tel. 509 161 028

864 G OI IRATY DU BINIO - bret. 2018, kaszt.

po DAKAR 4 - bret. (JACASSEUR DE LA RANCE i NOBLESSE 12)

od BEGONIA DE BIDEGARAYA - bret. (QUORADIS DE KERJEAN i QUANTA 5)

165 - 225 - 28,5 82 pkt. przy wpisie

170 - 250 - 30 83 pkt. przy weryfikacji

Potomstwo hodowlane: 12 - w tym klacze z księgą: 0 - w tym ogiery z księgą: 0

Kategoria ogiera: B

Próby dzielności: Zasadnicza wysiłkowa próba zrywki drewna: 60/60, ocena wyb.

Hodowca: FRANCJA

Właściciel: Borowski Piotr, Smolany Dąb 10 A, 16-503 Krasnopol, tel. 502 066 053

2744 G Bł IRYD - z/sok. 2015, kara (POZG)

po 2521 G Bł-sok. BAL - z/sok. (FORMAT i BELA)

od 632 G Łd ISKRA - z/sok. (SEKTOR i INKARA)

158 - 215 - 26 80 pkt. przy wpisie

161 - 240 - 26,5 81 pkt. przy weryfikacji

Potomstwo hodowlane: 87 - w tym klacze z księgą: 3 - w tym ogiery z księgą: 0

Kategoria ogiera: B

Próby dzielności: Zasadnicza wysiłkowa próba zrywki 60/60, ocena wyb.

Hodowca: Gapys Dorota

Właściciel: Sitko Zenon, Gremzdy Polskie 5, 16-503 Krasnopol, tel. 601 214 987

34 G Bł MARTIN M - ard. pol. 2017, gn.

po 518 G OI PAULAR - ard.szw. (PAUL i FLOSSA)

od 12 G Bł MAJORKA - ard. (EXPO DE FEULEN i MARINETTE)

161 - 225 - 27,5 82 pkt. przy wpisie

165 - 235 - 30 82 pkt. przy weryfikacji

Potomstwo hodowlane: 44 - w tym klacze z księgą: 1 - w tym ogiery z księgą: 0

Kategoria ogiera: B

Próby dzielności: Zasadnicza wysiłkowa próba zrywki drewna: 60/60, ocena wyb.

Hodowca: Murawski Marek

Właściciel: Łostowski Lech, Łumbie 13, 16-500 Sejny, tel. 661 198 058

279 G I Pz NAGIETEK K - kn 2016, mysz.

po 260 G Pz WILEC - kn (NEST i WIGA)

od 590 G Pz NEGRA K - kn (OBUWIK i NIGRA)

136 - 164 - 18,5 80 pkt. przy wpisie

136 - 172 - 18,5 81 pkt. przy weryfikacji

Potomstwo hodowlane: 37 - w tym klacze z księgą: 0 - w tym ogiery z księgą: 0

Kategoria ogiera: B

Próby dzielności: Polowa próba zaprzęgowa 37,5/50, ocena wyb.

Hodowca: PHR Tulce, Sp. z o.o. Od. Prod. Nasienny Kobylniki

Właściciel: Magda Sebastian, Rosochaty Róg 2, 16-503 Krasnopol, tel. 790 825 591

2799 G Bł PEGAZ - z/sok. 2016, kaszt. (POZG)

po 2126 G Bł-sok. GLASZON - z (BASZON i GLORIA)

od 6861 G Bł PELA - z (BÓR i PRINCESSA)

159 - 220 - 26,5 80 pkt. przy wpisie

163 - 230 - 27 82 pkt. przy weryfikacji

Potomstwo hodowlane: 33 - w tym klacze z księgą: 3 - w tym ogiery z księgą: 7

Kategoria ogiera: A

Próby dzielności: Zasadnicza wysiłkowa próba zrywki: 60/60, ocena wyb.

Hodowca: Szmurło Wojciech

Właściciel: Sitko Maciej, Pawłówka 8, 16-503 Krasnopol, tel. 698 983 049

2939 G Bł PING - z/sok. 2018, gn. (POZG)

po 2548 G Bł-sok. WALTER - z/sok. (ROMB i VIRGINIA)

od 7546 G Bł POLA - z/sok. (UGÓR i PASJA)

161 - 230 - 27 81 pkt. przy wpisie

Potomstwo hodowlane: 10 - w tym klacze z księgą: 0 - w tym ogiery z księgą: 0

Kategoria ogiera: B

Próby dzielności: Zasadnicza wysiłkowa próba zrywki drewna 60/60, ocena wyb.

Hodowca: Micun Kazimierz

Właściciel: Sitko Zenon, Gremzdy Polskie 5, 16-503 Krasnopol, tel. 601 214 987

3008 G Bł PORTER - z 2020, siwa

po 79 G Sz NIKODEM - z (BRIN D'OR DU GRIMAFOND i NIKITA 208)

od 7710 G Bł PIGWA - z (TITANIC DE L'EAUGRENEE i PITTA)

167 - 236 - 32 80 pkt. przy wpisie

Potomstwo hodowlane: 12 - w tym klacze z księgą: 0 - w tym ogiery z księgą: 0

Kategoria ogiera: C

Próby dzielności: Wstępna polowa próba do pracy w zaprzęgu: 23/25, ocena bdb.

Hodowca: Skindzielewski Edward

Właściciel: Karawiecki Marek, Giby 57, 16-506 Giby, tel. 721 310 983

2825 G Bł RUBENS - z/sok. 2017, gn. (POZG)

po 2622 G Bł BRUTUS - z/sok (TABS i BELA)

od 6396 G Bł-sok RUFA - z/sok (GROKLIN i RULETKA)

161 - 220 - 25 83 pkt. przy wpisie

164 - 230 - 26 84 pkt. przy weryfikacji

Potomstwo hodowlane: 109 - w tym klacze z księgą: 8 - w tym ogiery z księgą: 3

Kategoria ogiera: B

Próby dzielności: Zasadnicza polowa próba zaprzęgowa: 14/21, ocena bdb.

Hodowca: Sawczuk Bogumił

Właściciel: Korenkiewicz Wojciech, Głuszyn 10, 16-503 Krasnopol, tel. 506 211 159

3015 G Bł TAJMAN - z/sok. 2020, kara (POZG)

po 2752 G Bł OPEK - z/sok. (RUMCAJS i OFELIA)

od 6714 G Bł TEKLA - z/sok. (FAN i TINA)

160 - 215 - 27 81 pkt. przy wpisie

162 - 245 - 27,5 83 pkt. przy weryfikacji

Potomstwo hodowlane: 13 - w tym klacze z księgą: 0 - w tym ogiery z księgą: 0

Kategoria ogiera: B

Próby dzielności: Zasadnicza próba zaprzęgowa: 14/21, ocena bdb.

Hodowca: Pietkiewicz Sławomir

Właściciel: Zachariasz Janusz, Romanowce 20, 16-500 Sejny, tel. 508 718 890

2655 G Bł UROK - z/sok. 2013, kaszt. (POZG)

po 2315 G Bł - sok. IKAR - z (ATLAS i ISKRA)

od 6080 G Bł-sok. URALKKA - z/sok. (BASZKIR i UNDA)

160 - 220 - 26,5 82 pkt. przy wpisie

164 - 235 - 27 83 pkt. przy weryfikacji

Potomstwo hodowlane: 101 - w tym klacze z księgą: 18 - w tym ogiery z księgą: 6

Kategoria ogiera: A

Próby dzielności: Zasadnicza polowa próba zaprzęgowa: 10/21 pkt., ocena db.

Hodowca: Czerwińska Barbara

Właściciel: Koneszko Jolanta, Bubele 5, 16-500 Sejny, tel. 782 392 359

POWIAT SIEMIATYCKI



3139 G Bł ALAZIORO - z 2022, kaszt.

(zdjęcie nr 26, strona 155)

po 2840 G Bł CIOS - z (FRAMAND i CENTA)

od 7841 G Bł ALANDA - z (BELTON i ALASKA)

161 - 214 - 29 79 pkt. przy wpisie

Potomstwo hodowlane: 0 - w tym klacze z księgą: 0 - w tym ogiery z księgą: 0

Kategoria ogiera: C

Pr. Dziel.: Wstępna próba posłuszeństwa i przydatności do pracy w zaprz. 21/25, ocena bdb.

Hod. i Wł.: Moczulski Stanisław, Żery Pilaki 20, 17-315 Grodzisk, tel. 606 764 398

2964 G Bł AMER - z 2019, kaszt.

(zdjęcie nr 27, strona 156)

po 1768 G Wr HERKULES - z (GRANER i HOŁUBLA)

od 7728 G Bł AMERA - z (AMETYST i AKORA)

165 - 225 - 29 79 pkt. przy wpisie

Potomstwo hodowlane: 8 - w tym klacze z księgą: 0 - w tym ogiery z księgą: 0

Kategoria ogiera: C

Próby dzielności: Wstępna polowa próba do pracy w zaprzęgu: 23/25, ocena bdb.

Hod. i Wł.: Moczulski Stanisław, Żery Pilaki 20, 17-315 Grodzisk, tel. 606 764 398

2615 G Bł AWRON - z/sok. 2012, kaszt.

(POZG) (zdjęcie nr 28, strona 156)

po 2029 G Bł -sok. TRON - z/sok. (RYL i TAFTA)

od 4765 G Bł-sok. ATENA - z/sok. (GEST i AMAZONKA)

161 - 215 - 25,5 80 pkt. przy wpisie

165 - 255 - 27 81 pkt. przy weryfikacji

Potomstwo hodowlane: 62 - w tym klacze z księgą: 5 - w tym ogiery z księgą: 1

Kategoria ogiera: A

Próby dzielności: Zasadnicza polowa próba zaprzęgowa 6/21, ocena dst.

Hodowca: Kondratiuk Jerzy

Właściciel: Karnaszewski Krzysztof, Jasienówka 27, 17-306 Dziadkowice, tel. 534 611 164

2786 G Bł BAS - z/sok. 2016, gn.

(POZG) (zdjęcie nr 29, strona 157)

po 2417 G Bł BONAR - z/sok. (IKAR i BONA)

od 6247 G Bł-sok. BELKA - z/sok. (FORMAT i BURZA)

159 - 215 - 27,5 81 pkt. przy wpisie

165 - 233 - 30 81 pkt. przy weryfikacji

Potomstwo hodowlane: 12 - w tym klacze z księgą: 0 - w tym ogiery z księgą: 0

Kategoria ogiera: B

Próby dzielności: Zasadnicza polowa próba zaprzęgowa: 8/21, ocena dst.

Hodowca: Zachariasz Janusz

Właściciel: Kalinowski Piotr, Putkowice Nadolne 1, 17-312 Drohiczyn, tel. 606 259 223

2925 G Bł BEJRUT - z/sok. 2018, kaszt. (POZG) (zdjęcie nr 30, strona 157)
po 2622 G Bł BRUTUS - z/sok. (TABS i BELA)
od 6480 G Bł-sok. BOLIWIA - z/sok. (PASAT i BOLONIA)
164 - 223 - 27 81 pkt. przy wpisie
166 - 235 - 28 82 pkt. przy weryfikacji
Potomstwo hodowlane: 23 - w tym klacze z księgą: 0 - w tym ogiery z księgą: 0
Kategoria ogiera: B
Próby dzielności: Zasadnicza wysiłkowa próba zrywki drewna: 60/60, ocena wyb.
Hodowca: Sawczuk Bogumił
Właściciel: Strapczuk Paweł, Tymianka 92, 17-330 Nurzec Stacja, tel. 885 509 574

2973 G Bł BELGRAD - z/sok. 2019, gn. (POZG) (zdjęcie nr 31, strona 158)
po 2727 G Bł FOREST - z/sok. (RAMZES i FINEZJA)
od 3981 G Bł BOLONIA - z/sok. (BICZ i BORUNIA)
162 - 220 - 26 81 pkt. przy wpisie
Potomstwo hodowlane: 14 - w tym klacze z księgą: 0 - w tym ogiery z księgą: 0
Kategoria ogiera: C
Próby dzielności: Wstępna polowa próba do pracy w zaprzęgu: 22/25, ocena bdb.
Hodowca: Sawczuk Bogumił
Wł.: Morzy Romuald Michał, Baciki Blizsze 4, 17-300 Siemiatycze, tel. 535 197 553

2949 G Bł BENITO - z/sok. 2019, kaszt. (POZG) (zdjęcie nr 32, strona 158)
(POZG - OGIER ZAKUPIONY Z DOTACJĄ WZHK BIAŁYSTOK)
po 2622 G Bł BRUTUS - z/sok. (TABS i BELA)
od 7052 G Bł BONANZA - z/sok. (PASAT i BORNA)
162 - 230 - 26 84 pkt. przy wpisie
Potomstwo hodowlane: 33 - w tym klacze z księgą: 0 - w tym ogiery z księgą: 0
Kategoria ogiera: B
Próby dzielności: Zasadnicza wysiłkowa próba zrywki drewna: 60/60, ocena wyb.
Hodowca: Sawczuk Bogumił
Wł.: Czarkowski Maciej, Miodusy Pokrzywne 11, 17-322 Perlejewo, tel. 793 690 736

2666 G Bł BINGO - z/sok. 2013, kaszt. (POZG) (W) (zdjęcie nr 33, strona 159)
po 2152 G Bł ORLAN - z/sok. (SETNY i OZANKA)
od 5379 G Bł-sok. BRYZA - z/sok. (FOTON i BERA)
156 - 230 - 25 79 pkt. przy wpisie
158 - 240 - 26 81 pkt. przy weryfikacji
Potomstwo hodowlane: 76 - w tym klacze z księgą: 0 - w tym ogiery z księgą: 0
Kategoria ogiera: B
Próby dzielności: Zasadnicza polowa próba zaprzęgowa: 9/21, ocena db.
Hodowca: Towarzystwo Salezjańskie
Właściciel: Tychoniuk Eliaż, Litwinowicze 42, 17-330 Nurzec Stacja, tel. 795 151 337

943 G Lb GAWOR - z/sok. 2016, kaszt.**(POZG)** (zdjęcie nr 34, strona 159)

po 2381 G Bł-sok. FUKS - z (BALANS i FAZA)

od 5806 G Bł GENTA - z/sok. (BONIK i GALBA)

163 - 220 - 26 79 pkt. przy wpisie

165 - 220 - 26,5 80 pkt. przy weryfikacji

Potomstwo hodowlane: 37 - w tym klacze z księgą: 1 - w tym ogiery z księgą: 0**Kategoria ogiera:** B**Próby dzielności:** Zasadnicza polowa próba zaprzęgowa: 13/21, ocena db.**Hodowca:** Słowikowski Stanisław**Wł.:** Wisłocki Zbigniew, Dołubowo 94, 17-306 Dziadkowice, tel. 660 795 612**3138 G Bł GUMIR - z/sok. 2022, kaszt.**

(zdjęcie nr 35, strona 160)

(ogier niezakalikowany do krycia klaczy w POZG)

po 2753 G Bł GAGATEK - z/sok. (PALOMAR i GRACJA)

od 8026 G Bł GUMIRA - z/sok. (UMIK i GADA)

162 - 248 - 26,5 79 pkt. przy wpisie

Potomstwo hodowlane: 0 - w tym klacze z księgą: 0 - w tym ogiery z księgą: 0**Kategoria ogiera:** C**Pr. Dziel.:** Wstępna próba postuszeństwa i przydatności do pracy w zaprz. 23/25, ocena bdb.**Hodowca:** Pietraszkiewicz Wojciech**Wł.:** Demianowicz Adam, Chanie Chursy 8, 17-330 Nurzec Stacja, tel. 698 842 492**2312 G Wr HAMER - z 2019, kara**

(zdjęcie nr 36, strona 160)

po 766 G OI WULKAN - z/sztum. (GAZAR i WINNICA)

od 7224 G Wr HEREZJA - z (GOKART i HERTA)

159 - 237 - 26,5 79 pkt. przy wpisie

Potomstwo hodowlane: 8 - w tym klacze z księgą: 0 - w tym ogiery z księgą: 0**Kategoria ogiera:** C**Próby dzielności:** Wstępna polowa próba zaprzęgowa: 7/10, ocena db.**Hodowca:** Urbaniak Adam**Właściciel:** Romaniuk Krzysztof, Baciki Bliższe 39, 17-300 Baciki Bliższe, tel. 507 606 676**706 G OI JURAND - bul. 2009, siwa**

po 58 G Sz NAVARIN 8 - bul. (GOLIATH 2 i FABIOLA)

od 247 G Sz JUTTA - z (ATEST I i JOWITA)

160 - 230 - 27 81 pkt. przy wpisie

166 - 250 - 28 82 pkt. przy weryfikacji

Potomstwo hodowlane: 194 - w tym klacze z księgą: 21 - w tym ogiery z księgą: 5**Kategoria ogiera:** A**Próby dzielności:** Zasadnicza polowa próba zaprzęgowa: 10/21, ocena db.**Hodowca:** Lepper Małgorzata**Właściciel:** Remiszewski Sławomir, Sytki 31, 17-312 Drohiczyn, tel. 608 439 086

2627 G Bł-sok. KARUS - z/sok. 2012, kara (POZG) (zdjęcie nr 37, strona 161)
po 2209 G Bł - sok. BROKAT - z (VIGOR i BASZTA)
od 5353 G Bł-sok. KAMA - z/sok. (WIKING i KRESKA)
159 - 225 - 25 80 pkt. przy wpisie
160 - 245 - 27 80 pkt. przy weryfikacji
Potomstwo hodowlane: 110 - w tym klacze z księgą: 10 - w tym ogiery z księgą: 0
Kategoria ogiera: A
Próby dzielności: Zasadnicza polowa próba zaprzęgowa: 9/21, ocena db.
Hodowca: Onoszko Eugeniusz
Właściciel: Doroszcuk Michał, Miłkowice-Paszi 6, 17-312 Drohiczyn, tel. 601 927 356

948 G Lb MARATON - z 2017, kaszt. (W) (zdjęcie nr 38, strona 161)
po 364 G Rz BULER - z (BUTLER i BUGA)
od 1505 G Lb-sok. MEGI - z/sok. (HAWARD i MÓWIAĆCA)
161 - 225 - 27 82 pkt. przy wpisie
164 - 235 - 27,5 83 pkt. przy weryfikacji
Potomstwo hodowlane: 22 - w tym klacze z księgą: 0 - w tym ogiery z księgą: 0
Kategoria ogiera: B
Próby dzielności: Zasadnicza wysiłkowa próba zrywki drewna: 60/60, ocena wyb.
Hodowca: Wakulski Marian
Właściciel: Drozdowski Stanisław, Wajków 69 A, 17-307 Mielnik, tel. 517 205 578

33 G Sz OSKAR X - kn 2020, c.mysz. (zdjęcie nr 39, strona 162)
po 21 G Sz BORYSZ - kn (DRUID P i BEZA)
od 65 G I Sz OLANA - kn (NADOLNY i OLCHA)
131 - 161 - 17,5 78 pkt. przy wpisie
pkt. przy weryfikacji
Potomstwo hodowlane: 5 - w tym klacze z księgą: 0 - w tym ogiery z księgą: 0
Kategoria ogiera: B
Próby dzielności: Polowa próba wstępna: 5/5, ocena wyb.
Hodowca: Cieślak Kamila
Właściciel: Jurek Mariusz, Kruzy 8, 17-322 Perlejewo, tel. 517 687 480

2513 G Bł QEO AWG - ard. 2010, j.gn. (W)
po 85 G Sz CATALAN DES AUBEPINES - ard.bel. (URANUS DES CORNEILLES i FLEURETTE DE COUSTEUMONT)
od 484 G Sz QUIDAME DE FLEVILLE - ard.fr. (LUTTEUR DU RUISSEAU i MAM'ZELLE DEFLEVILLE)
165 - 220 - 29 84 pkt. przy wpisie
170 - 235 - 30 84 pkt. przy weryfikacji
Potomstwo hodowlane: 101 - w tym klacze z księgą: 10 - w tym ogiery z księgą: 1
Kategoria ogiera: A
Próby dzielności: Zasadnicza polowa próba zaprzęgowa: 14/21, ocena bdb.
Hodowca: Grzybicka Anna
Właściciel: Zaręba Krzysztof, Lipiny 4, 17-306 Dziadkowice, tel. 514 344 760

2066 G Wr RADUNIN – z 2016, gn.

(zdjęcie nr 40, strona 162)

po 2563 G Bł BRUNO - z (IKAR i BEWISZA)

od 5684 G Bł ROMA - z (FORD i RAMONA)

160 - 230 - 26 80 pkt. przy wpisie

162 - 232 - 28 81 pkt. przy weryfikacji

Potomstwo hodowlane: 60 - w tym klacze z księgą: 0 - w tym ogiery z księgą: 0**Kategoria ogiera:** B**Próby dzielności:** Zasadnicza polowa próba zaprzęgowa 9/21 pkt., ocena db.**Hodowca:** Prończuk Maciej**Wł.: Jadcuk Michał, Augustynka 51, 17-330 Nurzec Stacja, tel. 794 513 089****499 G Kl RATON - z 2015, sk.gn.**

(zdjęcie nr 41, strona 163)

po 2179 G Gd VALHAL AF GROFTEBJERGGARD - z.belg. (EUFORIE VAN SLUSHOEK i VESTA AF GROFTEBJERGGARD)

od 11 G OI RESKA DE MAUCOURT 2 - ard.fr. (JUMBO DE MAUCOURT i CAROL MAUCOURT)

168 - 215 - 31 80 pkt. przy wpisie

170 - 230 - 33 83 pkt. przy weryfikacji

Potomstwo hodowlane: 41 - w tym klacze z księgą: 3 - w tym ogiery z księgą: 1**Kategoria ogiera:** B**Próby dzielności:** Zasadnicza polowa próba zaprzęgowa 13/21 pkt., ocena db.**Hodowca:** Sekściński Waldemar**Wł.: Gawrysiuk Tomasz, Miłkowice-Paszki 50, 17-312 Drohiczyn, tel. 788 400 194****130 G Kr TON - z/sok. 2016, kaszt.****(POZG)** (zdjęcie nr 42 strona 163)

po 2535 G Bł BOSTON - z/sok. (GROKLIN i BONDI)

od 6681 G Bł TUNIA - z (WROZAMET i TYRSA))

156 - 210 - 25 82 pkt. przy wpisie

161 - 235 - 25,5 82 pkt. przy weryfikacji

Potomstwo hodowlane: 26 - w tym klacze z księgą: 0 - w tym ogiery z księgą: 0**Kategoria ogiera:** B**Próby dzielności:** Zasadnicza polowa próba zaprzęgowa: 20/21, ocena wyb.**Hodowca:** Jaroszewicz Marian**Wł.: Skalimowski Bogdan, ul. 1 Maja 4, 17-315 Grodzisk, tel. 699 918 803****892 G Lb WALOR – z 2013, siwa**

(zdjęcie nr 43, strona 164)

po 39 G Sz MANDARIN 2 - perszeron (HARMONIEUX DES ARCHER i FLORA)

od 2127 G By WOMIRA - z (RAMIRO i WIORSTA)

162 - 237 - 28,5 79 pkt. przy wpisie

163 - 237 - 32 80 pkt. przy weryfikacji

Potomstwo hodowlane: 80 - w tym klacze z księgą: 3 - w tym ogiery z księgą: 0**Kategoria ogiera:** B**Próby dzielności:** Zasadnicza polowa próba zaprzęgowa: 14/21, ocena bdb**Hodowca:** Rak Paweł**Wł.: Malinowski Stanisław, Żuniewo 38, 17-306 Dziadkowice, tel. 788 824 104**

POWIAT SOKÓLSKI



2915 G Bł BIRMUT - z/sok. 2018, kara. (POZG)
po 2490 G Bł MAMROT – z/sok (PUCHAR i MEGANA)
od 6735 G Bł BIRMA - z/sok. (PASAT i BOLONIA)
161 - 228 - 27 81 pkt. przy wpisie
164 - 250 - 29 84 pkt. przy weryfikacji
Potomstwo hodowlane: 37 - w tym klacze z księgą: 2 - w tym ogiery z księgą: 1
Kategoria ogiera: B
Próby dzielności: Zasadnicza wysiłkowa próba zrywki drewna 60/60 pkt., ocena wyb.
Hodowca: Sawczuk Bogumił
Właściciel: Giedroń Jerzy, Czerwonka 103, 16-150 Suchowola, tel. 505 989 408

3029 G Bł BŁYSK - z/sok. 2020, kaszt. (POZG)
po 2520 G Bł WILAN - z/sok. (TURAN i WILGA)
od 6930 G Bł BAJKA - z/sok. (UGÓR i BONA)
161 - 215 - 26 81 pkt. przy wpisie
Potomstwo hodowlane: 2 - w tym klacze z księgą: 0 - w tym ogiery z księgą: 0
Kategoria ogiera: C
Próby dzielności: Wstępna polowa próba do pracy w zaprzęgu: 20/25, ocena db.
Hodowca: Piekutowski Kazimierz
Właściciel: Piluk Piotr, Laudańszczyzna 4, 16-150 Suchowola, tel. 661 972 631

2692 G Bł BODRUM - z/sok. 2014, gn. (POZG)
po 2519 G Bł-sok. POLAR - z/sok. (BROKAT i POLARA)
od 4705 G Bł BOKINKA - z (UPUST i BOLONIA)
159 - 225 - 26 80 pkt. przy wpisie
164 - 245 - 28 82 pkt. przy weryfikacji
Potomstwo hodowlane: 90 - w tym klacze z księgą: 0 - w tym ogiery z księgą: 1
Kategoria ogiera: B
Próby dzielności: Zasadnicza wysiłkowa próba zrywki 53/60, ocena bdb.
Hodowca: Sawczuk Bazył
Właściciel: Kalinowski Mirosław, Sidra, ul. Słomiańska 4, 16-124 Sidra, tel. 697 701 990

3023 G Bł BOLO - z/sok. 2020, gn. (POZG)
po 2676 G Bł FOCH - z/sok. (ELWIS i FORMUŁA)
od 6566 G Bł BENITA - z/sok. (UGÓR i BURZA)
160 - 215 - 26,5 80 pkt. przy wpisie
163 - 235 - 27 82 pkt. przy weryfikacji
Potomstwo hodowlane: 9 - w tym klacze z księgą: 0 - w tym ogiery z księgą: 0
Kategoria ogiera: C
Próby dzielności: Zasadnicza próba zaprzęgowa: 12/21, ocena db.
Hodowca: Błaszko-Ziniuk Jolanta
Właściciel: Białyomyzy Andrzej, Jaczno 47, 16-200 Dąbrowa Białostocka, tel. 608 816 235

2816 G Bł BOLTON - z/sok. 2017, gn. (W) (POZG)
po 2490 G Bł MAMROT - z/sok. (PUCHAR i MEGANA)
od 3981 G Bł-sok. BOLONIA - z/sok. (BICZ i BORUNIA)
161 - 208 - 26 80 pkt. przy wpisie
165 - 230 - 29 82 pkt. przy weryfikacji
Potomstwo hodowlane: 32 - w tym klacze z księgą: 1 - w tym ogiery z księgą: 0
Kategoria ogiera: B
Próby dzielności: Zasadnicza wysiłkowa próba zrywki: 50/60, ocena bdb.
Hodowca: Sawczuk Bogumił
Właściciel: Borys Andrzej, Szyszki 16, 16-100 Sokółka, tel. 505 279 659

2489 G Bł BONDAR – z/sok. 2010, kara (POZG)
po 1558 G Bł - sok. GARBUN - z (ROT i GONDA)
od 3131 G Bł-sok. BLASZKA - z/sok. (PAŁĄK i BAŻKA)
165 - 220 - 26 82 pkt. przy wpisie
165 - 245 - 27 82 pkt. przy weryfikacji
Potomstwo hodowlane: 219 - w tym klacze z księgą: 9 - w tym ogiery z księgą: 4
Kategoria ogiera: A
Próby dzielności: Zasadnicza polowa próba zaprzęgowa: 10/21, ocena db.
Hodowca: Malinowski Adam
Właściciel: Ejsmont Ryszard, Zubrzyca Mała 18, 16-100 Sokółka, tel. 722 002 145

2947 G Bł BORYS - z/sok. 2019, kaszt. (POZG)
po 2657 G Bł OLIMP - z/sok. (PASAT i OLIMPIA)
od 7002 G Bł BAJA - z/sok. (OKAR i BIRKA)
164 - 228 - 27,5 83 pkt. przy wpisie
Potomstwo hodowlane: 17 - w tym klacze z księgą: 0 - w tym ogiery z księgą: 0
Kategoria ogiera: B
Próby dzielności: Zasadnicza wysiłkowa próba zrywki drewna: 60/60, ocena wyb.
Hodowca: Rynkiewicz Karol
Właściciel: Biryło Andrzej, Zajzdra 4, 16-123 Kuźnica, tel. 607 411 444

2576 G Bł-sok. BOSKO - z/sok. 2012, kaszt. (Wycofany z POZG)
po 1949 G Bł ATLAS - z (AMOR i ARJA)
od 5379 G Bł-sok. BRYZA - z/sok. (FOTON i BERA)
159 - 228 - 25 79 pkt. przy wpisie
161 - 240 - 26 80 pkt. przy weryfikacji
Potomstwo hodowlane: 129 - w tym klacze z księgą: 10 - w tym ogiery z księgą: 0
Kategoria ogiera: A
Próby dzielności: Zasadnicza polowa próba zaprzęgowa: 14/21, ocena bdb.
Hodowca: Towarzystwo Salezjańskie
Właściciel: Czaplejewicz Jerzy, Słojniki 3, 16-100 Sokółka, tel. 513 821 554

2970 G Bł BRAZ - z/sok. 2019, kaszt. (POZG)

po 2520 G Bł WILAN - z/sok. (TURAN i WILGA)
od 7490 G Bł BRYŁA - z/sok. (BATOS i BRYLANTYNA)
161 - 212 - 27 80 pkt. przy wpisie

Potomstwo hodowlane: 17 - w tym klacze z księgą: 0 - w tym ogiery z księgą: 0

Kategoria ogiera: C

Próby dzielności: Wstępna polowa próba do pracy w zaprzęgu: 18/25, ocena db.

Hodowca: Klimaszewski Jarosław

Właściciel: Rzepnicki Stanisław, Czerwonka 80, 16-150 Suchowola, tel. 506 019 264

3110 G Bł BUTAN - z/sok. 2021, gn. (ogier niezakalikowany do krycia klaczy w POZG)

po 2867 G Bł KORYNT - z/sok. (MAMROT i KORYNTIA)
od 7549 G Bł BUTONIERKA - z/sok. (BRUTUS i BOLIWIA)
163 - 230 - 26 79 pkt. przy wpisie

Potomstwo hodowlane: 0 - w tym klacze z księgą: 0 - w tym ogiery z księgą: 0

Kategoria ogiera: C

Pr. Dziel.: Wstępna próba postuszeństwa i przydatności do pracy w zaprz. 25/25, ocena wyb.

Hodowca: Sawczuk Bogumił

Właściciel: Chłus Andrzej, Bogusze 12, 16-100 Sokółka, tel. 664 496 729

2746 G Bł BUTLER - z/sok. 2015, gn. (POZG)

po 2322 G Bł - sok. LIDER - z (BUTLER i LOLITA)
od 5234 G Bł-sok. BIRMA - z/sok. (BIZON i BOROWINA)
162 - 225 - 27 79 pkt. przy wpisie
164 - 230 - 27 80 pkt. przy weryfikacji

Potomstwo hodowlane: 101 - w tym klacze z księgą: 8 - w tym ogiery z księgą: 1

Kategoria ogiera: A

Próby dzielności: Zasadnicza polowa próba zaprzęgowa: 16/21 pkt., ocena bdb.

Hodowca: Dziadel Mirosław

Właściciel: Rochalski Krzysztof, Bohoniki 47, 16-100 Sokółka, tel. 517 828 060

2922 G Bł CYKOR - z 2017, gn.der.

po 669 G OI WULKAN - z (JENERALEN i WIZGA)
od 6574 G Bł CAREN - z (WERON i CLAIR VAN BOERSHOF)
168 - 235 - 28 81 pkt. przy wpisie

Potomstwo hodowlane: 2 - w tym klacze z księgą: 0 - w tym ogiery z księgą: 0

Kategoria ogiera: C

Próby dzielności: Zasadnicza wysiłkowa próba zrywki drewna: 30/60, ocena dst.

Hodowca: Turel Artur

Wł.: Piwowarczyk Wojciech, ul. Osiedlowa 5, 16-200 Dąbrowa Białostocka. tel. 505 780 445

2682 G Bł ETYK - z/sok. 2014, kaszt. (POZG)
po 2485 G Bł PYK - z/sok. (BÓR i PERŁA)
od 5030 G Bł EPOKA - z (UPUST i ETUJA)
161 - 215 - 26 82 pkt. przy wpisie
165 - 235 - 27 83 pkt. przy weryfikacji
Potomstwo hodowlane: 122 - w tym klacze z księgą: 3 - w tym ogiery z księgą: 0
Kategoria ogiera: B
Próby dzielności: Zasadnicza polowa próba zaprzęgowa: 16/21 pkt., ocena bdb.
Hodowca: Sawczuk Bazyli
Właściciel: Białomyzy Andrzej, Jaczno 47, 16-200 Dąbrowa Białostocka, tel. 608 816 235

2801 G Bł FIORD - z/sok. 2017, kara (POZG)
po 2607 G Bł FLOKS - z/sok. (BONAR i FLORKA)
od 6592 G Bł FALA - z/sok. (PAZMUS i FALISTA)
156 - 210 - 26,5 79 pkt. przy wpisie
162 - 227 - 27 80 pkt. przy weryfikacji
Potomstwo hodowlane: 53 - w tym klacze z księgą: 6 - w tym ogiery z księgą: 0
Kategoria ogiera: A
Próby dzielności: Zasadnicza wysiłkowa próba zrywki 30/60, ocena dst.
Hodowca: Piluk Piotr
Właściciel: Zajkowski Kazimierz, Kopciówka 47, 16-150 Suchowola, tel. 508 964 368

3087 G Bł FOREST - z/sok. 2021, kaszt. (POZG)
po 882 G Lb TRON - z/sok. (IKAR i TAJGA)
od 7893 G Bł FLORYDA - z/sok. (TAFLON i FORMUŁA)
159 - 214 - 26 80 pkt. przy wpisie
Potomstwo hodowlane: 0 - w tym klacze z księgą: 0 - w tym ogiery z księgą: 0
Kategoria ogiera: C
Próby dzielności: Wstępna polowa próba do pracy w zaprzęgu: 23/25, ocena bdb.
Hodowca: Czerwińska Barbar
Właściciel: Białous Czesław, Szczuki 8, 16-130 Janów, tel. 693 745 049

2778 G Bł GABON - z/sok. 2016, kara (POZG)
po 2527 G Bł-sok. UMIK - z/sok. (BROKAT i UMOWNA)
od 6577 G Bł-sok. GBONA - z/sok. (BONPRIX i GADA)
157 - 225 - 26,5 80 pkt. przy wpisie
161 - 230 - 27 82 pkt. przy weryfikacji
Potomstwo hodowlane: 49 - w tym klacze z księgą: 0 - w tym ogiery z księgą: 0
Kategoria ogiera: B
Próby dzielności: Zasadnicza polowa próba zaprzęgowa 12/21, ocena db.
Hodowca: Radziszewski Marcin
Właściciel: Osakowicz Andrzej, Podgrodzisk 17, 16-150 Suchowola, tel. 609 610 918

2887 G Bł GAD - z/sok. 2018, c.kaszt. (POZG)

(OGIER ZAKUPIONY Z DOTACJĄ WZHK BIAŁYSTOK)

po 2527 G Bł-sok. UMIK – z/sok. (BROKAT i UMOWNA)

od 5485 G Bł GADA - z (BASZON i GAZA)

161 - 220 - 26 82 pkt. przy wpisie

166 - 230 - 26,5 82 pkt. przy weryfikacji

Potomstwo hodowlane: 41 - w tym klacze z księgą: 0 - w tym ogiery z księgą: 0

Kategoria ogiera: B

Próby dzielności: Zasadnicza wysiłkowa próba zrywki: 50/60, ocena bdb.

Hodowca: Pietraszkiewicz Wojciech

Właściciel: Moroz Ryszard, Bieniasze 22, 16-124 Sidra, tel. 509 863 360

2774 G Bł GALANT - z/sok. 2016, kaszt. (POZG)

po 2191 G Bł - sok. TAFLOK - z (FANT i TIGRA)

od 4459 G Bł-sok. GENA - z/sok. (BEKISZ i GRUZJA)

160 - 215 - 27,5 81 pkt. przy wpisie

164 - 230 - 27,5 82 pkt. przy weryfikacji

Potomstwo hodowlane: 61 - w tym klacze z księgą: 5 - w tym ogiery z księgą: 0

Kategoria ogiera: A

Próby dzielności: Zasadnicza wysiłkowa próba zrywki: 49/60, ocena bdb.

Hodowca: Osakowicz Andrzej

Właściciel: Wasilewski Tadeusz, Stodolne 3, 16-100 Sokółka, tel. 507 355 303

2876 G Bł GRACZ - z/sok. 2018, kaszt. (POZG)

po 2683 G Bł SMAK – z/sok (SEMIN i SANA)

od 6727 G Bł GROTA - z/sok (WITAN i GERDA)

157 - 216 - 26 80 pkt. przy wpisie

162 - 235 - 27 82 pkt. przy weryfikacji

Potomstwo hodowlane: 13 - w tym klacze z księgą: 0 - w tym ogiery z księgą: 0

Kategoria ogiera: B

Próby dzielności: Zasadnicza wysiłkowa próba zrywki: 60/60, ocena wyb.

Hodowca: Roszko Marek

Właściciel: Cholewski Jacek, Straż 17, 16-100 Sokółka, tel. 513 646 830

2730 G Bł GRZMOT - z/sok. 2015, gn. (POZG) (W)

po 681 G Lb - sok. PASAT - z (RON i PULA)

od 5296 G Bł-sok. GABI - z/sok. (BURUN i GERWINA)

159 - 228 - 27 79 pkt. przy wpisie

161 - 235 - 27 81 pkt. przy weryfikacji

Potomstwo hodowlane: 161 - w tym klacze z księgą: 16 - w tym ogiery z księgą: 0

Kategoria ogiera: A

Próby dzielności: Zasadnicza polowa próba zaprzęgowa: 13/21 pkt., ocena db.

Hodowca: Nowicki Dariusz

Wł: Towarzystwo Salezjańskie, Różanystok 13b, 16-200 D.Białostocka, tel. 604 993 032

38 G Wr GULIWER - kn 2017, mysz. (W)
po 14 G Sz HUMIN P - kn (MOR i HALA)
od 310 G I Wr GRECJA MP - kn (MAKS i GALERA)
137 - 167 - 17,5 78 pkt. przy wpisie
139 - 170 - 18 79 pkt. przy weryfikacji
Potomstwo hodowlane: 10 - w tym klacze z księgą: 0 - w tym ogiery z księgą: 0
Kategoria ogiera: B
Próby dzielności: Polowa próba wierzchowa 22/40, ocena dst.
Hodowca: Szpot Maciej
Właściciel: Białous Michał Jarosław, Kantorówka 5, 16-100 Sokółka, tel. 692 725 233

2751 G Bł HANGAR - z/sok. 2016, kaszt. (POZG)
po 2571 G Bł BOSS - z (GROKLIN i BUNIA)
od 5938 G Bł HIZIA - z (ROLIK i HRYMKA)
165 - 230 - 26 83 pkt. przy wpisie
167 - 245 - 27 84 pkt. przy weryfikacji
Potomstwo hodowlane: 29 - w tym klacze z księgą: 0 - w tym ogiery z księgą: 0
Kategoria ogiera: B
Próby dzielności: Zasadnicza wysiłkowa próba zrywki 60/60, ocena wyb.
Hodowca: Sawczuk Bogumił
Właściciel: Biryło Andrzej, Zajzdra 4, 16-123 Kuźnica, tel. 607 411 444

733 G OI LECK - z 2011, gn. (W)
po 537 G By IWO - z (BETOWEN i IWANKA)
od 1222 G By LAURA - z (HERCULES i LEGNICA)
157 - 220 - 27,5 79 pkt. przy wpisie
163 - 220 - 28,5 79 pkt. przy weryfikacji
Potomstwo hodowlane: 73 - w tym klacze z księgą: 1 - w tym ogiery z księgą: 0
Kategoria ogiera: B
Próby dzielności: Zasadnicza polowa próba zaprzęgowa: 12/21, ocena db.
Hodowca: Stadnina Koni Nowe Jankowice Sp. z o.o.
Właściciel: Jabłoński Tomasz, Podkamionka 37, 16-100 Sokółka

2838 G Bł LIKWOR- z 2017, kaszt.
po 2349 G Bł ROMB - z (HOMER i RESZTA)
od 4703 G Bł LINGA - z (HERMES i LIRA)
160 - 215 - 28 82 pkt. przy wpisie
166 - 240 - 29 83 pkt. przy weryfikacji
Potomstwo hodowlane: 34 - w tym klacze z księgą: 0 - w tym ogiery z księgą: 0
Kategoria ogiera: B
Próby dzielności: Zasadnicza polowa próba zaprzęgowa 21/21 pkt, ocena wyb.
Hodowca: Turel Anna
Właściciel: Żukiewicz Adam Mirosław, Kundzicze 12/2, 16-100 Sokółka, tel. 504 709 325

2999 G Bł LOMET - z 2020, j.gn.

(POZG - OGIER ZAKUPIONY Z DOTACJĄ WZHK BIAŁYSTOK)

po 468 G By WIOMET - z (GOURMET i WIOSNA)

od 6076 G Bł LOSA II - z (SALER i LORISA)

161 - 212 - 27 82 pkt. przy wpisie

Potomstwo hodowlane: 13 - w tym klacze z księgą: 0 - w tym ogiery z księgą: 0

Kategoria ogiera: C

Próby dzielności: Wstępna polowa próba do pracy w zaprzęgu: 23/25, ocena bdb.

Hodowca: Wójcicki Stanisław

Właściciel: Turel Leszek, Laudańszczyzna 7, 16-150 Suchowola, tel. 605 871 221

3084 G Bł MARVEL - z 2021, gn.

po 2712 G Bł MICHAEL - z (WEZYR i MIRELLA)

od 7734 G Bł MARGARITA - z (WALTER i MONALIZA)

163 - 213 - 28 80 pkt. przy wpisie

Potomstwo hodowlane: 0 - w tym klacze z księgą: 0 - w tym ogiery z księgą: 0

Kategoria ogiera: C

Próby dzielności: Wstępna polowa próba do pracy w zaprzęgu: 15/25, ocena dst.

Hod. i Wł.: Turel Leszek, Laudańszczyzna 7, 16-150 Suchowola, tel. 605 871 221

569 G Rz MASAJ - z 2014, kara (W)

po 2221 G Gd PRINC - z (PACHA DE LAGRANGE i PRINCESSE DU MALAMETZ)

od 530 G Łd MUZELA - z (ALFONS VON GRANSEE i MUZE VAN GAASBEEK)

167 - 225 - 29 83 pkt. przy wpisie

Potomstwo hodowlane: 110 - w tym klacze z księgą: 6 - w tym ogiery z księgą: 4

Kategoria ogiera: A

Próby dzielności: Zasadnicza polowa próba zaprzęgowa 8/21, ocena dst.

Hodowca: Markowiak Ryszard

Właściciel: Tarasewicz Jerzy, Ostrowie 59, 16-200 Dąbrowa Białostocka, tel. 503 541 706

3006 G Bł MISTER - z 2020, kaszt.

po 1725 G Wr GROMNY - z (BRET i GŁOWATKA)

od 6334 G Bł MONALIZA - z (WERON i MAJA)

160 - 216 - 27,5 81 pkt. przy wpisie

Potomstwo hodowlane: 4 - w tym klacze z księgą: 0 - w tym ogiery z księgą: 0

Kategoria ogiera: C

Próby dzielności: Wstępna polowa próba do pracy w zaprzęgu: 14/25, ocena dst.

Hod. i Wł.: Turel Leszek, Laudańszczyzna 7, 16-150 Suchowola, tel. 605 871 221

1087 G Wł NOTARIUSZ-AR (CO) - śl. 2020, c.gn.

po 2274 NOMEN - śl. (ARCHIMEDES i NIDA)

od 2323 G Wł ARIWA - śl. (LIK i ANKARA)

163 - 195 - 24,5 83 pkt. przy wpisie

168 - 220 - 25 84 pkt. przy weryfikacji

Potomstwo hodowlane: 16 - w tym klacze z księgą: 0 - w tym ogiery z księgą: 0

Kategoria ogiera: C

Próby dzielności: Polowa próba zaprzęgowa: 81,75/100 pkt.bonif., ocena db.

Hodowca: Rosiewicz Adam

Właściciel: Karaś Paulina, Sadek 4, 16-200 Dąbrowa Białostocka, tel. 507 678 329

3131 G Bł OMAR - z/sok. 2022, j.kaszt. (POZG) (zdjęcie nr 44, strona 164)

po 2867 G Bł KORYNT - z/sok. (MAMROT i KORYNTIA)

od 7626 G Bł ODYSEJA - z/sok. (BRUTUS i ODESSA)

162 - 222 - 27 83 pkt. przy wpisie

Potomstwo hodowlane: 0 - w tym klacze z księgą: 0 - w tym ogiery z księgą: 0

Kategoria ogiera: C

Pr. Dziel.: Wstępna próba posłuszeństwa i przydatności do pracy w zaprz. 25/25, ocena wyb.

Hodowca: Sawczuk Bogumił,

Właściciel: Rauba Jan, Rogacze 4, 16-205 Nowy Dwór, tel. 883 508 953

3056 G Bł ORLEAN - z/sok. 2020, j.kaszt. (POZG)

po 2622 G Bł BRUTUS - z/sok. (TABS i BELA)

od 6394 G Bł ODESSA - z/sok. (GROKLIN i OFRA)

166 - 230 - 28 81 pkt. przy wpisie

Potomstwo hodowlane: 8 - w tym klacze z księgą: 0 - w tym ogiery z księgą: 0

Kategoria ogiera: C

Próby dzielności: Wstępna polowa próba do pracy w zaprzęgu: 25/25, ocena wyb.

Hodowca: Sawczuk Bogumił

Właściciel: Giedroń Jerzy, Czerwonka 103, 16-150 Suchowola, tel. 505 989 408

2951 G Bł OTER - z/sok. 2019, kaszt (POZG)

po 2738 G Bł ETOR - z/sok. (UMIK i ELZA)

od 6434 G Bł-sok. ORDA - z/sok. (FORMAT i OKA)

159 - 227 - 26 80 pkt. przy wpisie

161 - 235 - 27 81 pkt. przy weryfikacji

Potomstwo hodowlane: 20 - w tym klacze z księgą: 0 - w tym ogiery z księgą: 0

Kategoria ogiera: B

Próby dzielności: Zasadnicza wysiłkowa próba zrywki drewna 60/60 pkt., ocena wyb.

Hodowca: Zachariasz Janusz

Właściciel: Malinowski Adam, Białousy 28, 16-130 Janów, tel. 607 671 207

2653 G Bł PAŁĄK - z/sok. 2013, kaszt. (POZG)
po 2385 G Bł PAZMUS - z/sok. (OPEK i PAZA)
od 6064 G Bł PALEMKA - z/sok. (BILET i PŁOTKA)
158 - 225 - 26,5 80 pkt. przy wpisie
160 - 240 - 27 81 pkt. przy weryfikacji
Potomstwo hodowlane: 63 - w tym klacze z księgą: 3 - w tym ogiery z księgą: 0
Kategoria ogiera: B
Próby dzielności: Zasadnicza polowa próba zaprzęgowa: 13/21, ocena db.
Hodowca: Łupiński Wojciech
Właściciel: Dziadel Mirosław, al. Szkolna 4, 16-120 Krynki, tel. 789 194 641

2611 G Bł PANTOR - z/sok. 2012, kaszt. (W) (POZG)
po 2385 G Bł PAZMUS - z/sok (OPEK i PAZA)
od 5361 G Bł-sok POLARA - z/sok (BETSEN i PŁOTKA)
163 - 224 - 26 81 pkt. przy wpisie
165 - 225 - 26 81 pkt. przy weryfikacji
Potomstwo hodowlane: 111 - w tym klacze z księgą: 25 - w tym ogiery z księgą: 5
Kategoria ogiera: A
Próby dzielności: Zasadnicza polowa próba zaprzęgowa: 13/21, ocena db.
Hodowca: Zajkowski Kazimierz
Właściciel: Urban Teresa, Olszanka 33, 16-150 Suchowola, tel. 663 949 501

812 G Lb REGON- z/sok. 2010, c.kaszt. (POZG)
po 2131 G Bł - sok. BONPRIX - z (RYL i BONITA)
od 5444 G Bł RAGINA- z (BASZON i ROWENTA)
158 - 215 - 26,5 83 pkt. przy wpisie
159 - 239 - 27 84 pkt. przy weryfikacji
Potomstwo hodowlane: 82 - w tym klacze z księgą: 5 - w tym ogiery z księgą: 0
Kategoria ogiera: A
Próby dzielności: Zasadnicza polowa próba zaprzęgowa 16/21, ocena bdb.
Hodowca: Pietraszkiewicz Józef
Właściciel: Zajkowski Kazimierz, Kopciówka 47, 16-150 Suchowola, tel. 508 964 368

3052 G Bł REN - z 2020, gn.
po 582 G By FAGON - z (IGON i FASTRYGA)
od 6683 G Bł RUMKA - z (HOSE i RUMESKA)
166 - 230 - 27 80 pkt. przy wpisie
Potomstwo hodowlane: 5 - w tym klacze z księgą: 0 - w tym ogiery z księgą: 0
Kategoria ogiera: C
Próby dzielności: Wstępna polowa próba do pracy w zaprzęgu: 22/25, ocena bdb.
Hodowca: Markiewicz Antoni
Właściciel: Turel Leszek, Laudąszczyzna 7, 16-150 Suchowola, tel. 605 871 221

2574 G Bł REWERS - z 2011, kaszt.

po 2315 G Bł IKAR - z (ATLAS i ISKRA)

od 4814 G Bł REWIA - z (HORNOS i REWOLTA)

170 - 225 - 27,5 80 pkt. przy wpisie

173 - 240 - 30 81 pkt. przy weryfikacji

Potomstwo hodowlane: 85 - w tym klacze z księgą: 2 - w tym ogiery z księgą: 0

Kategoria ogiera: B

Próby dzielności: Zasadnicza polowa próba zaprzęgowa: 8/21 pkt., ocena dst.

Hodowca: Ślepowroński Andrzej

Właściciel: Jaświłko Marcin, Ostrynka 20, 16-130 Janów, tel. 601 507 431

3068 G Bł RIKO - z 2020, kara

po 702 G By LEST - z (BEST II i LAMA)

od 7088 G Bł RAWA - z (TENSOR i ROLKA)

162 - 222 - 28,5 79 pkt. przy wpisie

Potomstwo hodowlane: 4 - w tym klacze z księgą: 0 - w tym ogiery z księgą: 0

Kategoria ogiera: C

Próby dzielności: Wstępna polowa próba do pracy w zaprzęgu: 15/25, ocena dst.

Hodowca: Świdzki Wojciech

Właściciel: Kuklińska Teresa, Wesołowo 1, 16-200 Dąbrowa Białostocka, tel. 661 019 366

2926 G Bł RUBEL - z/sok. 2018, kaszt.

(POZG) (zdjęcie nr 45, strona 165)

po 2719 G Bł MITRAND - z/sok. (BRANDO i MIŁKA)

od 6602 G Bł-sok. RUMBA I - z/sok. (PASAT i RULETKA)

157 - 222 - 26,5 81 pkt. przy wpisie

160 - 230 - 28 83 pkt. przy weryfikacji

Potomstwo hodowlane: 21 - w tym klacze z księgą: 0 - w tym ogiery z księgą: 0

Kategoria ogiera: B

Próby dzielności: Zasadnicza wysiłkowa próba zrywki 30/60 pkt., ocena dst.

Hodowca: Sawczuk Bogumił

Właściciel: Rauba Jan, Rogacze 4, 16-205 Nowy Dwór, tel. 883 508 953

2735 G Bł RUFUS - z/sok. 2015, gn.

(POZG)

po 2375 G Bł PUARES - z/sok. (ARES i PUNKCJA)

od 6396 G Bł-sok. RUFA - z/sok. (GROKLIN i RULETKA)

161 - 220 - 26 82 pkt. przy wpisie

Potomstwo hodowlane: 98 - w tym klacze z księgą: 2 - w tym ogiery z księgą: 2

Kategoria ogiera: A

Próby dzielności: Zasadnicza wysiłkowa próba zrywki 50/60, ocena bdb.

Hodowca: Sawczuk Bogumił

Wł.: Szychowski Ireneusz Wojciech, Bachmackie Kol. 4, 16-150 Suchowola,
tel. 724 589 166

2796 G Bł RYGIEL - z 2016, j.gn.

po 2373 G Gd CYPRYS - z (BISSMARCK i CORALLE)

od 5639 G Bł RYGA - z (BALTAZAR i RONIJA)

160 - 215 - 27 81 pkt. przy wpisie

165 - 220 - 27,5 83 pkt. przy weryfikacji

Potomstwo hodowlane: 64 - w tym klacze z księgą: 1 - w tym ogiery z księgą: 0**Kategoria ogiera:** B**Próby dzielności:** Zasadnicza wysiłkowa próba zrywki 53/60, ocena bdb**Hodowca:** Rożko Robert Kazimierz**Wł.: Samojlik Karol Jerzy, Brzozowo Kol. 2, 16-200 Dąbrowa Białostocka, tel. 663 181 531****3120 G Bł RYGOR - z/sok. 2021, kaszt. (POZG)**

po 2520 G Bł WILAN - z/sok. (TURAN i WILGA)

od 7533 G Bł ROZETA - z/sok. (BIT i RAMKA)

163 - 237 - 26,5 80 pkt. przy wpisie

Potomstwo hodowlane: 0 - w tym klacze z księgą: 0 - w tym ogiery z księgą: 0**Kategoria ogiera:** C**Pr. Dziel.:** Wstępna próba postuszeństwa i przydatności do pracy w zaprz. 20/25, ocena db.**Hodowca:** Prytuło Grzegorz**Wł.: Majewski Piotr, Brzozowo Kol. 33, 16-200 Dąbrowa Białostocka, tel. 500 129 680****2884 G Bł SALON - z/sok. 2018, kaszt. (W) (POZG)**

po 2655 G Bł UROK - z/sok. (IKAR i URALKKA)

od 6805 G Bł SANTA - z/sok. (SZAMAN i SARMACJA)

161 - 206 - 25,5 80 pkt. przy wpisie

164 - 230 - 26,5 82 pkt. przy weryfikacji

Potomstwo hodowlane: 14 - w tym klacze z księgą: 0 - w tym ogiery z księgą: 0**Kategoria ogiera:** B**Próby dzielności:** Zasadnicza wysiłkowa próba zrywki: 50/60, ocena bdb.**Hodowca:** Kalinowski Mirosław**Właściciel:** Bromboszcz Patrycja, Grodzieńska 19, 16-124 Sidra, tel. 662 367 380**3044 G Bł SATURN - z/sok. 2020, gn. (POZG)**

po 2430 G Bł SZRON - z/sok. (WAJPER I i SAKLAWI)

od 7489 G Bł SZEJNA - z (FIKUS i SZERI)

162 - 220 - 25 80 pkt. przy wpisie

Potomstwo hodowlane: 3 - w tym klacze z księgą: 0 - w tym ogiery z księgą: 0**Kategoria ogiera:** C**Próby dzielności:** Wstępna polowa próba do pracy w zaprzęgu: 20/25, ocena db.**Hodowca:** Bienio Józef**Właściciel:** Piekutowski Kazimierz, ul. Staszica 8, 16-150 Suchowola, tel. 734 575 476

3133 G Bł UPUST - z/sok. 2022, kara (POZG)

po 2857 G Bł GAZON - z/sok. (UMIK i GABI)
od 8284 G Bł UKRYTA - z/sok. (BENTLEY i UMANA)
156 - 217 - 26,5 80 pkt. przy wpisie

Potomstwo hodowlane: 0 - w tym klacze z księgą: 0 - w tym ogiery z księgą: 0

Kategoria ogiera: C

Pr. Dziel.: Wstępna próba posłuszeństwa i przydatności do pracy w zaprz. 20/25, ocena db.

Hodowca: Leśniewski Edwin

Wł.: Zujko Krzysztof, Miedzianowo 40, 16-200 Dąbrowa Białostocka, tel. (85)712 91 09

2881 G Bł URAN - z/sok. 2018, kaszt. (POZG)

po 2191 G Bł - sok. TAFLOK - z (FANT i TIGRA)
od 6080 G Bł - sok URALKI - z/sok. (BASZKIR i UNDA)
160 - 205 - 27 79 pkt. przy wpisie
164 - 230 - 27 82 pkt. przy weryfikacji

Potomstwo hodowlane: 46 - w tym klacze z księgą: 0 - w tym ogiery z księgą: 0

Kategoria ogiera: B

Próby dzielności: Zasadnicza wysiłkowa próba zrywki drewna: 30/60, ocena dst.

Hodowca: Czerwińska Barbara

Właściciel: Jodczyk Janusz, Stock 43, 16-200 Dąbrowa Białostocka, tel. 510 309 447

890 G Lb URAN - z 2014, kaszt.

po 778 G Lb GRAF - z/sok. (WAJPER I i GREJS)
od 1845 G Lb UNRA - z/sok. (PIORUN i UPANKA)
160 - 210 - 27 79 pkt. przy wpisie
164 - 220 - 29 80 pkt. przy weryfikacji

Potomstwo hodowlane: 44 - w tym klacze z księgą: 0 - w tym ogiery z księgą: 0

Kategoria ogiera: B

Próby dzielności: Zasadnicza polowa próba zaprzęgowa: 9/21, ocena db.

Hodowca: Paśnik Michał

Właściciel: Olechno Sławomir, Karpowicze 54, 16-150 Suchowola, tel. 691 474 531

922 G Lb URSYN - z/sok. 2016, kaszt. (POZG)

po 2339 G Bł - sok. ROLAND - z (MONIT i RANDA)
od 1687 G Lb URNA - z/sok. (PIORUN i UPANKA)
158 - 215 - 27 83 pkt. przy wpisie
164 - 245 - 27,5 84 pkt. przy weryfikacji

Potomstwo hodowlane: 59 - w tym klacze z księgą: 2 - w tym ogiery z księgą: 3

Kategoria ogiera: A

Próby dzielności: Zasadnicza polowa próba zaprzęgowa: 14/21 pkt., ocena bdb.

Hodowca: Hazan Stanisław

Wł.: Lewkowicz Marek, Kol. Jasionówka 24, 16-200 Dąbrowa Białostocka, tel. 694 721 773

2793 G Bł WAZON - z/sok. 2016, kaszt. (POZG)
po 2221 G Bł - sok. BIT - z (SARMATA i BEREZA)
od 5954 G Bł WAZA - z/sok. (BASZKIR i WIKA)
156 - 230 - 25 79 pkt. przy wpisie
163 - 250 - 26 83 pkt. przy weryfikacji
Potomstwo hodowlane: 78 - w tym klacze z księgą: 6 - w tym ogiery z księgą: 1
Kategoria ogiera: A
Próby dzielności: Zasadnicza wysiłkowa próba zrywki 60/60, ocena wyb.
Hodowca: Zaniewski Tadeusz
Wł.: Majewski Piotr, Brzozowo Kol. 33, 16-200 Dąbrowa Białostocka, tel. 500 129 680

2520 G Bł-sok. WILAN - z/sok. 2011, kaszt. (POZG)
po 1981 G Bł-sok. TURAN - z (SALTON i TOŃ)
od 5509 G Bł WILGA - z (ROMER i WILENKA)
160 - 216 - 27 81 pkt. przy wpisie
163 - 230 - 27,5 83 pkt. przy weryfikacji
Potomstwo hodowlane: 112 - w tym klacze z księgą: 10 - w tym ogiery z księgą: 4
Kategoria ogiera: A
Próby dzielności: Zasadnicza polowa próba zaprzęgowa: 19/21, ocena wyb.
Hodowca: Kozłowski Jan
Właściciel: Zaniewski Tadeusz, Chlewisk Dolny 10, 16-150 Suchowola, tel. 504 319 814

3024 G Bł WIONET - z/sok. 2020, kaszt. (W) (POZG)
po 2520 G Bł WILAN - z/sok. (TURAN i WILGA)
od 5954 G Bł WAZA - z/sok. (BASZKIR i WIKA)
160 - 225 - 26,5 81 pkt. przy wpisie
Potomstwo hodowlane: 3 - w tym klacze z księgą: 0 - w tym ogiery z księgą: 0
Kategoria ogiera: C
Próby dzielności: Zasadnicza próba zaprzęgowa: 8/21, ocena dst.
Hodowca: Jaworowska Teresa
Właściciel: Godlewski Józef, ul. Kościuszki 14, 16-123 Kuźnica, tel. 501 432 390

833 G By WIRINO - z 2021, gn (P) (zdjęcie nr 46, strona 165)
po 752 G B IRINO - z. (MARINO i IMETA)
od 2421 G By WIOSTA - z (ROLEN i WIORSTA)
157 - 223 - 27 80 pkt. przy wpisie
Potomstwo hodowlane: 0 - w tym klacze z księgą: 0 - w tym ogiery z księgą: 2
Kategoria ogiera: C
Próby dzielności: Wstępna próba zaprzęgowa 6/10, ocena db.
Hod. i Wł.: Stadnina Koni Nowe Jankowice Sp. z o.o
M.Postoju: Stupak Leszek, Grodzisk 14, 15-150 Suchowola, tel. 721 005 100

2486 G Bł WIRNIK - z/sok. 2010, j.gn.**(POZG)**

po 2202 G Bł PROM - z (RUTEK i PISA)

od 5489 G Bł WILGA - z (BALANS i WIZYTA)

160 - 230 - 27 79 pkt. przy wpisie

163 - 230 - 27 82 pkt. przy weryfikacji

Potomstwo hodowlane: 193 - w tym klacze z księgą: 10 - w tym ogiery z księgą: 1**Kategoria ogiera:** A**Próby dzielności:** Zasadnicza polowa próba zaprzęgowa: 11/21, ocena db.**Hodowca:** Dyczewski Stanisław**Właściciel:** Jaroszewicz Wojciech, ul. Białostocka 44, 16-150 Suchowola, tel. 600 278 211**19 G Bł XANTHOS D' AVE (BEL) - ard.bel. 2013, gn.der.**

po QUI VOILA DE COUSTEUMONT - ard.bel. (YEN D'AVE i MONALISA DE COUSTEUMONT)

od RHEA D'AVE - ard. (KIM DE COUSTEUMONT i KERALA D'AVE)

160 - 215 - 31 81 pkt. przy wpisie

163 - 225 - 33 81 pkt. przy weryfikacji

Potomstwo hodowlane: 59 - w tym klacze z księgą: 2 - w tym ogiery z księgą: 3**Kategoria ogiera:** B**Próby dzielności:** Zasadnicza polowa próba zaprzęgowa: 13/21 pkt., ocena db.**Hodowca:** Ectors Michel**Właściciel:** Repucha Dariusz, Sokolany 15, 16-100 Sokółka, tel. 502 812 450**2795 G Gd BOSTIK - z 2018, gn.**

po 2450 G Gd JUSTIK - z (TITANIC DE L'EAUGRENEE i JUTA)

od 6324 G Gd BADURA - z (INBRUG i BERYL)

163 - 225 - 29 82 pkt. przy wpisie

166 - 240 - 31 83 pkt. przy weryfikacji

Potomstwo hodowlane: 6 - w tym klacze z księgą: 0 - w tym ogiery z księgą: 0**Kategoria ogiera:** C**Próby dzielności:** Zasadnicza wysiłkowa próba zrywki drewna: 60/60, ocena wyb.**Hodowca:** Świętek Brzeziński Witold**Właściciel:** Kukliński Bogdan, Wesołowo 1, 16-200 Dąbrowa Białostocka, tel. 661 019 366

POWIAT SUWAŃSKI



2089 G Wr ADOLF - z 2020, j.gn.

po 39 G Gd GAILLARD DE GIBARLET - ard.fr. (MARTELL i ALIZEE DE GIBARLET)

od 2817 G Wr ADELA - z (TITANIC DE L'EAUGRENEE i ALZACJA)

161 - 220 - 27,5 80 pkt. przy wpisie

161 - 220 - 27,5 80 pkt. przy weryfikacji

Potomstwo hodowlane: 8 - w tym klacze z księgą: 0 - w tym ogiery z księgą: 0

Kategoria ogiera: C

Próby dzielności: Zasadnicza próba zaprzęgowa: 13/21, ocena db.

Hodowca: Bińkowski Adam

Właściciel: Rogożyński Piotr, Łopuchowo 2, 16-404 Jeleniewo, tel. 506 422 101

3105 G Bł BALATON - z/sok. 2021, kaszt.

(POZG) (zdjęcie nr 47, strona 166)

(POZG - OGIER ZAKUPIONY Z DOTACJĄ WZHK BIAŁYSTOK)

po 2799 G Bł PEGAZ - z/sok. (GLASZON i PELA)

od 6735 G Bł BIRMA - z/sok. (PASAT i BOLONIA)

163 - 223 - 27 84 pkt. przy wpisie

Potomstwo hodowlane: 0 - w tym klacze z księgą: 0 - w tym ogiery z księgą: 0

Kategoria ogiera: C

Próby dzielności: Wstępna polowa próba do pracy w zaprzęgu: 20/25, ocena db.

Hodowca: Sawczuk Bogumił

Właściciel: Waraksa Stanisław, Przełomka 7, 16-427 Przerośl, tel. 516 138 022

878 G OI BAMBI - z 2018, gn.

(W)

po 772 G OI URLICH - z (JURAND i UMBRA)

od 3582 G OI BULINA - z (BAFOR i BELONA)

164 - 233 - 28 81 pkt. przy wpisie

Potomstwo hodowlane: 10 - w tym klacze z księgą: 0 - w tym ogiery z księgą: 0

Kategoria ogiera: B

Próby dzielności: Zasadnicza wysiłkowa próba zrywki 30/60, ocena dst.

Hodowca: ILASZ ZENON

Właściciel: Statkiewicz Tomasz, Lipniak 21, 16-402 Suwałki, tel. 511 232 486

776 G Lb BIERNY - z/sok 2008, kaszt.

(POZG)

po 1790 G Bł-sok. IKAR - z (ELEGANT i ITARA)

od 4705 G Bł BOKINKA - z (UPUST i BOLONIA)

161 - 215 - 26 79 pkt. przy wpisie

164 - 235 - 26,5 80 pkt. przy weryfikacji

Potomstwo hodowlane: 156 - w tym klacze z księgą: 23 - w tym ogiery z księgą: 3

Kategoria ogiera: A

Próby dzielności: Zasadnicza polowa próba zaprzęgowa: 9/21, ocena db.

Hodowca: Sawczuk Bazyli

Właściciel: Ziemiacki Tadeusz, Bobrowisko 6, 16-402 Suwałki, tel. 515 150 855

909 G OI BIS - z/sok. 2019, gn. (ogier niezakalifikowany do krycia klaczy w POZG)
po 821 G OI IRYSEK - z/sok. (LANOS i INKARA)
od 3109 G OI BLANKA - z/sok. (SEKTOR i BIOLOGIA)
162 - 212 - 25,5 79 pkt. przy wpisie
Potomstwo hodowlane: 10 - w tym klacze z księgą: 0 - w tym ogiery z księgą: 0
Kategoria ogiera: B
Próby dzielności: Zasadnicza wysiłkowa próba zrywki drewna 30/60, ocena dst.
Hodowca: Iwaszko Kazimierz
Właściciel: Kulbacki Wojciech, Józefowo 26, 16-420 Raczki, tel. 783 580 423

937 G OI BOJAN - z 2020, siwa
po 772 G OI URLICH - z (JURAND i UMBRA)
od 3582 G OI BULINA - z (BAFOR i BELONA)
166 - 223 - 25,5 79 pkt. przy wpisie
Potomstwo hodowlane: 6 - w tym klacze z księgą: 0 - w tym ogiery z księgą: 0
Kategoria ogiera: C
Próby dzielności: Wstępna polowa próba zaprzęgowa: 8/10, ocena bdb.
Hodowca: ILASZ ZENON
Właściciel: Hlebowicz Dariusz Aleksander, Wychodne 2, 16-402 Suwałki, tel. 606 369 854

2764 G Bł CZAR - z 2016, j.gn. (W)
po 669 G OI WULKAN - z (JENERALEN i WIZGA)
od 6574 G Bł CAREN - z (WERON i CLAIR VAN BOERSHOF)
160 - 225 - 30 83 pkt. przy wpisie
Potomstwo hodowlane: 13 - w tym klacze z księgą: 0 - w tym ogiery z księgą: 0
Kategoria ogiera: B
Próby dzielności: Zasadnicza wysiłkowa próba zrywki drewna: 60/60, ocena wyb.
Hodowca: Turel Artur
Właściciel: Myszkowski Marek, ul. Krzywólka 32, 16-400 Suwałki, tel. 502 188 066

2186 G Wr DESANT - z 2017, kara
po 2360 G Bł GRYF - z (PANTOR i GWIAZDA)
od 3473 G OI DARA - z (PILOU 28 i DELEGACJA)
158 - 225 - 28 79 pkt. przy wpisie
167 - 235 - 30,5 82 pkt. przy weryfikacji
Potomstwo hodowlane: 60 - w tym klacze z księgą: 0 - w tym ogiery z księgą: 0
Kategoria ogiera: B
Próby dzielności: Zasadnicza wysiłkowa próba zrywki drewna: 51/60, ocena bdb.
Hodowca: Sydor Roman
Właściciel: Dąbrowska Halina, Klonowa Góra 9, 16-423 Bakalarzewo, tel. 506 593 629

2599 G Bł FAN - z 2012, gn.

po 2067 G Bł UNIC DU MALPAIX - z.belg. (FISTON DU SEIGNEUR i LILAS DU MALPAIX)

od 5975 G Bł FANKA - z (INGRAND i FENICKA)

165 - 210 - 28 81 pkt. przy wpisie

167 - 225 - 32 81 pkt. przy weryfikacji

Potomstwo hodowlane: 124 - w tym klacze z księgą: 3 - w tym ogiery z księgą: 2

Kategoria ogiera: B

Próby dzielności: Zasadnicza polowa próba zaprzęgowa: 10/21, ocena db.

Hodowca: Knoch Wacław

Właściciel: Serafin Sławomir, Blenda 17, 16-427 Przerośl, tel. 606 387 462

2912 G Bł FERGUS - z 2018, gn.

po 2604 G Bł SZREK- z (UNIC DU MALPAIX i SABETKA)

od 6760 G Bł FIONA - z/sok. (KASZMIR i FUZJA)

164 - 220 - 27 82 pkt. przy wpisie

Potomstwo hodowlane: 0 - w tym klacze z księgą: 0 - w tym ogiery z księgą: 0

Kategoria ogiera: C

Próby dzielności: Wstępna polowa próba zaprzęgowa 10/10, ocena wyb.

Hodowca: Kozłowski Jan

Właściciel: Przekop Jerzy, Sidory 31, 16-420 Raczki, tel. 502 282 954

3106 G Bł FONS VAN GAASBEEK VAN VLAAMS BRABANT - z.belg. 2021, kara

po THYNES VAN'T HENGELHOF - (BART VAN WIENENHOF i NOA VAN'T HENGELHOF)

od ZINNEKE VAN GAASBEEK VAN VLAAMS-BRABANT - . (HERO VAN TERLO i MIEKE VAN GAASBEEK)

169 - 226 - 31 85 pkt. przy wpisie

178 - 260 - 32 przy weryfikacji

Potomstwo hodowlane: 0 - w tym klacze z księgą: 0 - w tym ogiery z księgą: 0

Kategoria ogiera: C

Próby dzielności: Zasadnicza polowa próba zaprzęgowa: 9/21, ocena db.

Hodowca: Belgia

Właściciel: Skindzielewski Edward, Podgórze 1/1, 16-402 Suwałki, tel. 502 248 325

3062 G Bł FORES - z 2020, kara

po 2688 G Bł FORYS - z (SULTAN DE LA CHAPELLE 2 i FAUNA)

od 5199 G Bł FIGA - z (CENTAR i FREGATA)

159 - 220 - 28,5 79 pkt. przy wpisie

Potomstwo hodowlane: 1 - w tym klacze z księgą: 0 - w tym ogiery z księgą: 0

Kategoria ogiera: C

Próby dzielności: Wstępna polowa próba do pracy w zaprzęgu 25/25, ocena wyb.

Hodowca: Konkiel Leszek

Właściciel: Romanowski Paweł, Ziółkowo 21, 16-420 Raczki, tel. 609 083 618

2727 G Bł FOREST - z/sok. 2015, kara (POZG)

po 722 G Ol-sok. RAMZES - z (TROJ i RIWA II)
od 5521 G Bł-sok. FINEZJA - z/sok. (WOS i FALA)

158 - 210 - 25,5 79 pkt. przy wpisie
163 - 250 - 28 83 pkt. przy weryfikacji

Potomstwo hodowlane: 53 - w tym klacze z księgą: 12 - w tym ogiery z księgą: 8

Kategoria ogiera: A

Próby dzielności: Zasadnicza wysiłkowa próba zrywki 60/60, ocena wyb.

Hodowca: Leśniewski Bogdan

Właściciel: Bielski Henryk, Okunowiec 60, 16-402 Suwałki, tel. 573 353 078

82 G Ol HEBRON P - kn 2014, mysz.

po 36 G Ol MOR - kn (PAŁASZ i MORENA)
od 26 G Ol HIMERA - kn (TASZNIK i HUCZWA)

133 - 165 - 17,5 79 pkt. przy wpisie
136 - 180 - 18 79 pkt. przy weryfikacji

Potomstwo hodowlane: 25 - w tym klacze z księgą: 2 - w tym ogiery z księgą: 0

Kategoria ogiera: B

Próby dzielności: Polowa próba zaprzęgowa 39/40 pkt, ocena wyb.

Hodowca: SK w Dobrzyniewie Sp. z o.o.

Właściciel: Chmielewski Krzysztof, ul. Słoneczna 18, 16-420 Raczki, tel. 509 136 803

1898 G Wr HERKULES - z 2013, c.kaszt.

po 606 G By ULYSSE DE ROSIERE - ard.fr. (LEO 148 i HOTESSE)
od 2616 G Ol HORDA - z (WAŻNY i HIGIENA)

157 - 215 - 27,5 79 pkt. przy wpisie
162 - 230 - 31 81 pkt. przy weryfikacji

Potomstwo hodowlane: 82 - w tym klacze z księgą: 0 - w tym ogiery z księgą: 0

Kategoria ogiera: B

Próby dzielności: Zasadnicza polowa próba zaprzęgowa: 12/21, ocena db.

Hodowca: Janicki Andrzej

Właściciel: Gałąź Jacek, Udryn 9, 16-404 Jeleniewo, tel. 604 175 872

295 G Pz KLON K - kn 2019, mysz.

po 259 G Pz MOD - kn (NEWTON i MODYSTKA)
od 327 G Pz KARTA - kn (KNOP i KATODA)

138 - 166 - 19 78 pkt. przy wpisie
140 - 173 - 19 79 pkt. przy weryfikacji

Potomstwo hodowlane: 7 - w tym klacze z księgą: 0 - w tym ogiery z księgą: 0

Kategoria ogiera: B

Próby dzielności: Polowa próba wierzchowa: 29/40, ocena db.

Hodowca: : PHR Tulce, Sp. z o.o.

Właściciel: Łowczyńska Jadwiga, Sidory 11, 16-420 Raczki, tel. 605 096 635

98 G OI KREŚLARZ IZERY - kn 2020, mysz.

po 29 G Wł GRZYWACZ IZERY - kn (NYZIO i GOYA)

od 185 G I Wł KRESKÓWKA IZERY - kn (NEWTON i KASAJA)

138 - 170 - 17,5 80 pkt. przy wpisie

138 - 176 - 18,5 81 pkt. przy weryfikacji

Potomstwo hodowlane: 8 - w tym klacze z księgą: 0 - w tym ogiery z księgą: 0

Kategoria ogiera: B

Próby dzielności: Polowa próba wierzchowa 35/40 pkt ocena bdb.

Hodowca: Chyłek Joanna

Właściciel: Chmielewski Krzysztof, ul. Słoneczna 18, 16-420 Raczki, tel. 509 136 803

2770 G Bł MARIO - z/sok 2016, kaszt.

(POZG)

po 1605 G Bł BANK – z/sok (BILET i BRZANKA)

od 5900 G Bł MORENA – z/sok (TORNADO i MOKKA)

159 - 210 - 26 80 pkt. przy wpisie

Potomstwo hodowlane: 4 - w tym klacze z księgą: 0 - w tym ogiery z księgą: 0

Kategoria ogiera: C

Próby dzielności: Zasadnicza wysiłkowa próba zrywki: 30/60, ocena dst.

Hodowca: Rynkiewicz Karol

Właściciel: Korotko Robert, Łopuchowo 9, 16-404 Jeleniewo, tel. 605 993 081

2793 G Gd MASINO SWDB - z 2018, gn.

(zdjęcie nr 48, strona 166)

po 2519 G Gd BONUS - z (TITANIC DE L'EAUGRENEE i BONITA)

od 73 G Gd MARBELLA - ard.szw. (MARVIN i FREJA)

160 - 218 - 29 81 pkt. przy wpisie

161 - 235 - 30,5 83 pkt. przy weryfikacji

Potomstwo hodowlane: 32 - w tym klacze z księgą: 0 - w tym ogiery z księgą: 1

Kategoria ogiera: B

Próby dzielności: Zasadnicza próba zaprzęgowa: 18/21, ocena wyb.

Hodowca: Szultka Roman

Właściciel: Kozłowski Jan, ul. Rynek 5 A, 16-423 Bakalarzewo, tel. (87)569 42 38

893 G OI MASTER - z 2019, kaszt.

po 22 G OI SANTOR - ard. pol. (PIPPA DU BLOFAGNU i SAMBA)

od 3804 G OI MANTRA - z (JUHAS i MAGI)

162 - 223 - 27,5 80 pkt. przy wpisie

Potomstwo hodowlane: 4 - w tym klacze z księgą: 0 - w tym ogiery z księgą: 0

Kategoria ogiera: C

Próby dzielności: Wstępna polowa próba zaprzęgowa: 10/10, ocena wyb.

Hodowca: Boniszewski Mieczysław

Wł.: Marcinkiewicz Mirosław, Nowy Skazdub 20, 16-423 Bakalarzewo, tel. 782 056 032

272 G Pz MODRZEW K - kn 2014, mysz.

po 230 G Pz MODEM - kn (NORT i MOŁDAWIA)

od 245 G Pz MANITA - kn (GONG i MONTANA)

133 - 162 - 18 80 pkt. przy wpisie

135 - 175 - 18 81 pkt. przy weryfikacji

Potomstwo hodowlane: 88 - w tym klacze z księgą: 7 - w tym ogiery z księgą: 0

Kategoria ogiera: A

Próby dzielności: Polowa próba zaprzęgowa: 37/40, ocena wyb.

Hod.: PHR Tulce, Sp. z o.o. o.

Właściciel: Piecuch Justyna, Śmieciuchówka 1, 16-427 Przerośl, tel. 516 436 935

3126 G Bł NAGŁY - z 2022, siwa

po 2142 G Wr BORYS - z (URLICH i BULINA)

od 8582 G Bł NASTURCJA - z (BRENDDEL i NOWIA DF)

160 - 217 - 27 80 pkt. przy wpisie

Potomstwo hodowlane: 0 - w tym klacze z księgą: 0 - w tym ogiery z księgą: 0

Kategoria ogiera: C

Próby dzielności: Wstępna polowa próba do pracy w zaprzęgu: 15/25, ocena dst.

Właściciel: Kachnowska Wanda, Hultajewo 7, 16-404 Jeleniewo, tel. 697 535 539

7 G Wr NEPTUN - kn 2000, mysz.

po 12 G Lb TRZMIEL - kn (MOŁOCH i TRZMIELINA)

od 50 G Lb NOWIZNA - kn (SYRIUSZ i NOWALIJKA)

135 - 148 - 14 81 pkt. przy wpisie

138 - 175 - 19 81 pkt. przy weryfikacji

Potomstwo hodowlane: 61 - w tym klacze z księgą: 14 - w tym ogiery z księgą: 0

Kategoria ogiera: A

Próby dzielności: Polowa próba wierzchowa: 36/40 pkt., ocena wyb.

Hodowca: Marczak Edmund

Właściciel: Giczewski Tomasz, ul. Nowe Osiedle 31, 16-420 Raczki, tel. 504 396 182

245 G Pz NUBIS - kn 2007, mysz.

po 1279 JEHOL - kn (NADZIAK i JEMIOŁUCHA)

od 230 G Pz NAMITKA - kn (JASZCZYK i NAMIASTKA)

136 - 165 - 18 81 pkt. przy wpisie

137 - 170 - 18 81 pkt. przy weryfikacji

Potomstwo hodowlane: 178 - w tym klacze z księgą: 34 - w tym ogiery z księgą: 0

Kategoria ogiera: A

Próby dzielności: Polowa próba wierzchowa: 39/40 pkt., ocena wyb.

Hodowca: SK w Dobrzyniewie Sp. z o.o.

Właściciel: Chmielewski Krzysztof, ul. Słoneczna 18, 6-420 Raczki, tel. 509 136 803

2846 G Bł OLO - z 2017, gn.

po 2465 G Bł BEPIS - z (INGRAND i BONA)

od 6218 G Bł OLIWKA - z (ARTES i ORKA)

160 - 226 - 27 82 pkt. przy wpisie

Potomstwo hodowlane: 27 - w tym klacze z księgą: 0 - w tym ogiery z księgą: 0**Kategoria ogiera:** B**Próby dzielności:** Zasadnicza wysiłkowa próba zrywki drewna: 30/60, ocena dst.**Hodowca:** Waraksa Eugeniusz**Właściciel:** Daniłowicz Józef, Sobolewo 82, 16-402 Suwałki, tel. 690 314 218**61 G Ol OLWIN - kn 2005, mysz. (W)**

po 26 G Ol TRAP - kn (PAŁASZ i TRZMIELINA)

od 57 G Ol OLZA - kn (OSMAN i ODMA)

138 - 160 - 18,5 82 pkt. przy wpisie

140 - 174 - 18,5 82 pkt. przy weryfikacji

Potomstwo hodowlane: 110 - w tym klacze z księgą: 15 - w tym ogiery z księgą: 2**Kategoria ogiera:** A**Próby dzielności:** Polowa próba zaprzęgowa: 36/40 pkt., ocena wyb.**Hodowca:** Stacja Bad.Rol.Ekol.i Hod.Zach.Zwierząt PAN Popielno,**Właściciel:** Oszkinis Krzysztof, Poszeszupie Folwark 5, 16-406 Rutka Tartak, tel. 601 702 999**19 G Gd ONUFRY - kn 2004, mysz.**

po 62 G Bł OKRZEMEK - kn (TULIPAN i OŻĄDKA)

od 11 G El ORACJA - kn (PAŁASZ i OSTOJA)

135 - 160 - 17,5 78 pkt. przy wpisie

135 - 168 - 17,5 78 pkt. przy weryfikacji

Potomstwo hodowlane: 130 - w tym klacze z księgą: 31 - w tym ogiery z księgą: 2**Kategoria ogiera:** A**Próby dzielności:** Polowa próba zaprzęgowa: 33/40 pkt., ocena wyb.**Hodowca:** Górecki Piotr**Właściciel:** Kruszniewska Aneta, Józefowo 7, 16-420 Raczki, tel. 519 198 813**3004 G Bł ORDER - z/sok. 2020, kaszt. (POZG)**

po 2735 G Bł RUFUS - z/sok. (PUARES i RUFUFA)

od 7011 G Bł OBIECANKA - z/sok. (WERKEN i OPERETKA))

158 - 203 - 26 81 pkt. przy wpisie

Potomstwo hodowlane: 6 - w tym klacze z księgą: 0 - w tym ogiery z księgą: 0**Kategoria ogiera:** C**Próby dzielności:** Zasadnicza próba zaprzęgowa: 13/21, ocena db.**Hodowca:** Szychowski Ireneusz Wojciech**Właściciel:** Korotko Robert, Łopuchowo 9, 16-404 Jeleniewo, tel. 605 993 081

3032 G Bł PALMAR - z 2020, siwa

po 79 G Sz NIKODEM - z (BRIN D'OR DU GRIMAFOND i NIKITA 208)

od 6309 G Bł PRALINA - z (SULTAN DE L'EAUGRENEE i PETRA)

167 - 235 - 32 85 pkt. przy wpisie

Potomstwo hodowlane: 7 - w tym klacze z księgą: 0 - w tym ogiery z księgą: 0

Kategoria ogiera: C

Próby dzielności: Zasadnicza próba zaprzęgowa: 11/21, ocena db.

Hod. i Wł.: Skindzielewski Edward, Podgórze 1/1, 16-402 Suwałki, tel. 502 248 325

3061 G Bł PATER - z 2020, siwa

po 79 G Sz NIKODEM - z (BRIN D'OR DU GRIMAFOND i NIKITA 208)

od 7499 G Bł PAROLA - z (HELMUT SCHWARZKOPF VAN GOESSENS i PITTA)

167 - 217 - 30 81 pkt. przy wpisie

Potomstwo hodowlane: 0 - w tym klacze z księgą: 0 - w tym ogiery z księgą: 0

Kategoria ogiera: C

Próby dzielności: Zasadnicza próba zaprzęgowa: 11/21, ocena db.

Hodowca: Skindzielewski Edward

Właściciel: Kozłowski Krzysztof, Skazdub Stary 15, 16-423 Bakalarzewo, tel. 511 113 607

2466 G Wr PATROL - z 2021, gn.der.

po 15 G Bł BAYARD DE MAIRY - ard.fr. (PACHA DE COUSTEUMONT i QERELE DE MAUCOURT)

od 2675 G OI PIRATKA - z (ESBEN i PACYNKA)

161 - 232 - 30,5 79 pkt. przy wpisie

Potomstwo hodowlane: 0 - w tym klacze z księgą: 0 - w tym ogiery z księgą: 0

Kategoria ogiera: C

Próby dzielności: Wstępna próba zaprzęgowa 7/10 pkt., ocena db.

Hodowca: Marzec Paweł

Właściciel: Szczerbowski Marcin, Blenda 23, 16-427 Przerośl, tel. , 609 107 849

40 G Bł PERKOZ - ard. pol. 2019, gn.

po 13 G OI BOLTON - ard. pol. (UNIVERS DE LAGRANGE i BALTONA)

od 3975 G OI PAMONA - z (PALEGROS i POMARAŃCZA)

165 - 225 - 29 80 pkt. przy wpisie

Potomstwo hodowlane: 32 - w tym klacze z księgą: 0 - w tym ogiery z księgą: 0

Kategoria ogiera: B

Próby dzielności: Zasadnicza próba zaprzęgowa: 17/21, ocena bdb.

Hodowca: Furtak Ryszard Sławomir

Właściciel: Właściciel: Serafin Sławomir, Blenda 17, 16-427 Przerośl, tel. 606 387 462

2948 G Bł PISAR - z/sok. 2019, kaszt.**(POZG)**

(POZG - OGIER ZAKUPIONY Z DOTACJĄ WZHK BIAŁYSTOK)

po 2621 G Bł BATALION - z/sok. (PASAT i BOKINKA)

od 5715 G Bł POLA - z (RANEK i PYRA)

164 - 226 - 25,5 83 pkt. przy wpisie

165 - 230 - 26,5 83 pkt. przy weryfikacji

Potomstwo hodowlane: 43 - w tym klacze z księgą: 0 - w tym ogiery z księgą: 0**Kategoria ogiera:** B**Próby dzielności:** Zasadnicza polowa próba zaprzęgowa 19/21 pkt., ocena wyb.**Hodowca:** Szomko Janusz**Właściciel:** Słowikowski Stanisław, Kurianki Pierwsze 1, 16-420 Raczki, tel. 510 404 329**2807 G Bł PLUTON - z/sok. 2015, kaszt.****(POZG)**

po 2570 G Bł-sok. ORDER - z/sok. (PASAT i OLIWIA)

od 6720 G Bł PASTELA - z/sok. (OKAZAŁY i PESTKA)

162 - 230 - 26 79 pkt. przy wpisie

165 - 245 - 26,5 82 pkt. przy weryfikacji

Potomstwo hodowlane: 68 - w tym klacze z księgą: 4 - w tym ogiery z księgą: 0**Kategoria ogiera:** B**Próby dzielności:** Zasadnicza wysiłkowa próba zrywki 50/60, ocena bdb.**Hodowca:** Gajko Igor**Właściciel:** Wołyniec Leszek, Becejły 19, 16-411 Szypliszki, tel. 668 599 476**934 G OI PRUGO - z 2020, gn.**

po 6 G Bł UGO DU BOURBEAU - ard.fr. (COSTAUD DU HAUT DES DAMES i DAME BOURBEAU)

od 7276 G Bł PRESTA - z (ATOS i PUMA)

162 - 215 - 30 82 pkt. przy wpisie

Potomstwo hodowlane: 6 - w tym klacze z księgą: 0 - w tym ogiery z księgą: 0**Kategoria ogiera:** C**Próby dzielności:** Wstępna polowa próba do pracy w zaprzęgu: 25/25, ocena wyb.**Hodowca:** Krukowska Agata**Właściciel:** Okrągły Franciszek, Rabalina 7, 16-420 Raczki, tel. 502 324 758**2426 G Wr QOEN - z 2019, kara**

po 79 G Sz NIKODEM - z (BRIN D'OR DU GRIMAFOND i NIKITA 208)

od 7496 G Bł QŁYZA - z (IGOR DU CHAMPS DE MOULIN i QUENELLE)

162 - 225 - 29,5 81 pkt. przy wpisie

167 - 235 - 31 82 pkt. przy weryfikacji

Potomstwo hodowlane: 1 - w tym klacze z księgą: 0 - w tym ogiery z księgą: 0**Kategoria ogiera:** C**Próby dzielności:** Zasadnicza wysiłkowa próba zrywki drewna: 30/60, ocena dst.**Hod. i Wł.:** Skindzielewski Edward, Podgórze 1/1, 16-402 Suwałki, tel. 502 248 325

2886 G Bł RUMUN - z/sok. 2018, kara (POZG)

po 2622 G Bł BRUTUS - z/sok. (TABS i BELA)

od 7210 G Bł RUMIA - z/sok. (POLAR i RUFA)

160 - 222 - 26,5 81 pkt. przy wpisie

164 - 230 - 27 82 pkt. przy weryfikacji

Potomstwo hodowlane: 60 - w tym klacze z księgą: 0 - w tym ogiery z księgą: 0

Kategoria ogiera: B

Próby dzielności: Zasadnicza polowa próba zaprzęgowa: 13/21, ocena db.

Hodowca: Chrzanowski Łukasz

Właściciel: Rynkiewicz Karol, Osinki 29, 16-402 Suwałki, tel. 506 952 007

2819 G Bł SANTOS - z/sok. 2017, kaszt. (POZG)

po 2655 G Bł UROK - z/sok. (IKAR i URALKKA)

od 6805 G Bł SANTA - z/sok. (SZAMAN i SARMACJA)

160 - 216 - 25 80 pkt. przy wpisie

164 - 225 - 26 81 pkt. przy weryfikacji

Potomstwo hodowlane: 53 - w tym klacze z księgą: - w tym ogiery z księgą: 0

Kategoria ogiera: B

Próby dzielności: Zasadnicza wysiłkowa próba zrywki: 60/60, ocena wyb.

Hodowca: Kalinowski Mirosław

Właściciel: Rynkiewicz Karol, Osinki 29, 16-402 Suwałki, tel. 506 952 007

2604 G Bł SZREK - z 2012, gn.

po 2067 G Bł UNIC DU MALPAIX - z.belg. (FISTON DU SEIGNEUR i LILAS DU MALPAIX)

od 5766 G Bł SABETKA - z (SEMIN i SABINE)

160 - 220 - 29 83 pkt. przy wpisie

163 - 230 - 30 83 pkt. przy weryfikacji

Potomstwo hodowlane: 62 - w tym klacze z księgą: 6 - w tym ogiery z księgą: 2

Kategoria ogiera: A

Próby dzielności: Zasadnicza polowa próba zaprzęgowa: 15/21, ocena bdb.

Hodowca: Kwiatkowski Romuald

Właściciel: Bogdan Jan, Czajewszczyzna 1, 16-404 Jeleniewo, tel. 514 747 002

76 G OI TASMAN P - kn 2011, mysz.

po 66 G OI DORATO P - kn (KRĘPAK i DOMENA)

od 147 G OI TULSA P - kn (HOMER i TUKANA)

136 - 174 - 19 79 pkt. przy wpisie

138 - 179 - 18,5 79 pkt. przy weryfikacji

Potomstwo hodowlane: 81 - w tym klacze z księgą: 3 - w tym ogiery z księgą: 3

Kategoria ogiera: A

Próby dzielności: Polowa próba wierzchowa: 39/40 pkt., ocena wyb.

Hodowca: Stacja Bad.Rol.Ekol.i Hod.Zach.Zwierząt PAN Popielno

Właściciel: Chmielewski Krzysztof, ul. Słoneczna 18, 16-420 Raczki, tel. 509 136 803

262 G Pz TERWAN - kn 2012, mysz. (W)

po 199 G Pz MOBIL - kn (TOPAZ i MOŁDAWIA)

od 358 G Pz TERAWA - kn (JEHOL i TERA)

134 - 160 - 19 80 pkt. przy wpisie

137 - 180 - 20 82 pkt. przy weryfikacji

Potomstwo hodowlane: 66 - w tym klacze z księgą: 13 - w tym ogiery z księgą: 0

Kategoria ogiera: A

Próby dzielności: Polowa próba zaprzęgowa: 37/40, ocena wyb.

Hodowca: SK w Dobrzyniewie Sp. z o.o.

Właściciel: Galiński Marek, Suwałki, ul. Pułaskiego 16, 16-400 Suwałki, tel. 509 310 285

2721 G Bł TOK - z/sok. 2015, kaszt. (POZG)

po 1802 G Bł - sok. ETOS - z (UPUST i ETUJA)

od 4839 G Bł-sok. TROSKA - z/sok. (ALKAZAR i TRASZKA)

156 - 215 - 26 81 pkt. przy wpisie

Potomstwo hodowlane: 41 - w tym klacze z księgą: 0 - w tym ogiery z księgą: 0

Kategoria ogiera: B

Próby dzielności: Zasadnicza wysiłkowa próba zrywki 30/60, ocena dst.

Hodowca: Koneszko Henryk

Właściciel: Gref Marek, Lipowo 8, 16-411 Szypliszki, tel. 505 755 963

98 G Bł TRAN - kn 2003, mysz.

po 10 G Lb HOMER ex KOLCZAK - kn (KOLEBIAK i HANULA)

od 61 G Lb TARA - kn (TRZMIEL i TAMA)

136 - 175 - 17,5 78 pkt. przy wpisie

136 - 175 - 17,5 78 pkt. przy weryfikacji

Potomstwo hodowlane: 94 - w tym klacze z księgą: 10 - w tym ogiery z księgą: 0

Kategoria ogiera: A

Hodowca: Gos. Pom. przy Roztoczańskim Parku Nar.

Właściciel: Rynkiewicz Marek, Szkocja 36, 16-420 Raczki, tel. 508 749 879

3124 G Bł UBOT - z/sok. 2022, kaszt. (POZG)

po 2915 G Bł BIRMUT - z/sok. (MAMROT i BIRMA)

od 7834 G Bł UNRA - z/sok. (TAFLOK i UZDA)

161 - 222 - 26 80 pkt. przy wpisie

Potomstwo hodowlane: 0 - w tym klacze z księgą: 0 - w tym ogiery z księgą: 0

Kategoria ogiera: C

Pr. Dziel.: Wstępna próba posłuszeństwa i przydatności do pracy w zaprz. 23/25, ocena bdb.

Hodowca: Czerwińska Barbara

Właściciel: Milewski Stanisław, Kropiwno Nowe 10, 16-402 Suwałki, tel. 730 685 014

3053 G Bł UNIKAT - z/sok. 2020, kaszt. (POZG)

po 2440 G Bł BACYK - z/sok. (ELGON i BOMBA)

od 6080 G Bł URALKI - z/sok. (BASZKIR i UNDA)

163 - 216 - 27 80 pkt. przy wpisie

165 - 225 - 27 83 pkt. przy weryfikacji

Potomstwo hodowlane: 9 - w tym klacze z księgą: 0 - w tym ogiery z księgą: 0

Kategoria ogiera: C

Próby dzielności: Zasadnicza próba zaprzęgowa: 14/21, ocena bdb.

Hodowca: Czerwińska Barbara

Właściciel: Leśniewski Edwin, Poddubówek 24, 16-400 Suwałki, tel. 503 582 141

3074 G Bł UWIR - z/sok. 2021, j.kaszt. (POZG)

po 2486 G Bł WIRNIK - z/sok. (PROM i WILGA)

od 6385 G Bł-sok. USTKA - z/sok. (BANK i UPAŁKA)

160 - 224 - 25,5 81 pkt. przy wpisie

Potomstwo hodowlane: 0 - w tym klacze z księgą: 0 - w tym ogiery z księgą: 0

Kategoria ogiera: C

Próby dzielności: Wstępna próba zaprzęgowa 10/10 pkt., ocena wyb.

Hodowca: Dzienis Sławomir

Wł.: Gosp. Rolne Emilia Kardel, Malesowizna 5, 16-404 Malesowizna, tel. 797 041 697

2509 G Bł VALES - z 2010, gn.

po 2206 G Bł RUBIS 144 - ard.fr. (KING DU DOL i EPROUVETTE)

od 3057 G Bł VERA - z (VILÖR i BEKSA)

162 - 230 - 28,5 85 pkt. przy wpisie

164 - 230 - 29 85 pkt. przy weryfikacji

Potomstwo hodowlane: 92 - w tym klacze z księgą: 5 - w tym ogiery z księgą: 0

Kategoria ogiera: B

Próby dzielności: Zasadnicza polowa próba zaprzęgowa: 8/21, ocena dst.

Hodowca: Strzelecki Henryk

Właściciel: Jodzio Bonifacy, Wiźgóry 16, 16-407 Wiźajny, tel. 510 391 543

3049 G Bł WAKAND - z 2020, gn.

po 6 G Bł UGO DU BOURBEAU - ard.fr. (COSTAUD DU HAUT DES DAMES i DAME BOURBEAU)

od 7839 G Bł WIELYNKA - z (FAKIR i WIRÓWKA)

159 - 220 - 30 79 pkt. przy wpisie

Potomstwo hodowlane: 3 - w tym klacze z księgą: 0 - w tym ogiery z księgą: 0

Kategoria ogiera: C

Próby dzielności: Wstępna polowa próba do pracy w zaprzęgu: 25/25, ocena wyb.

Hodowca: Dyczewski Michał

Właściciel: Jankowski Jan, ul. Słoneczna 35, 16-404 Jeleniewo, tel. 668 411 188

3034 G Bł WEDEL-J.M - z 2020, kara (W)
po 6 G Bł UGO DU BOURBEAU – ard.fr. (COSTAUD DU HAUT DES DAMES i DAME BOURBEAU)
od 5747 G Bł WARKA - z (RUTEK i WISTA)
163 - 218 - 30 80 pkt. przy wpisie
Potomstwo hodowlane: 3 - w tym klacze z księgą: 0 - w tym ogiery z księgą: 0
Kategoria ogiera: C
Próby dzielności: Wstępna polowa próba do pracy w zaprzęgu 20/25 pkt., ocena db.
Hodowca: Maksimowska-Moroz Joanna
Właściciel: Domel Marzena, Prudziszki 52, 16-404 Jeleniewo, tel. 698 055 658

2761 G Bł WER - z 2016, gn.
po 669 G OI WULKAN - z (JENERALEN i WIZGA)
od 6675 G Bł WERA - z (ROMB i WELICJA)
162 - 220 - 27 82 pkt. przy wpisie
166 - 230 - 29,5 82 pkt. przy weryfikacji
Potomstwo hodowlane: 45 - w tym klacze z księgą: 2 - w tym ogiery z księgą: 0
Kategoria ogiera: B
Próby dzielności: Zasadnicza wysiłkowa próba zrywki 60/60 pkt. Ocena wyb.
Hodowca: Turel Anna
Właściciel: Syperek Piotr, Nowe Motule 40, 16-424 Filipów, tel. 506 133 569, 504 223 224

2557 G Bł WEZYR - z 2011, gn.
po 2314 G Bł HOSE - z/sok. (ASTER i HUSZCZA)
od 5748 G Bł WALIA - z (HOMER i WIGRA)
162 - 215 - 25,5 81 pkt. przy wpisie
164 - 230 - 27 81 pkt. przy weryfikacji
Potomstwo hodowlane: 93 - w tym klacze z księgą: 4 - w tym ogiery z księgą: 1
Kategoria ogiera: B
Próby dzielności: Zasadnicza polowa próba zaprzęgowa: 13/21, ocena db.
Hodowca: Maksimowski Stefan
Właściciel: Ziemiacki Tadeusz, Bobrowisko 6, 16-402 Suwałki, tel. 515 150 855

2944 G Bł WEZYREK - z 2019, gn. (W)
po 2712 G Bł MICHAEL - z (WEZYR i MIRELLA)
od 5334 G Bł WIRGINIA - z (BORYSZ i WALKA)
157 - 218 - 26,5 79 pkt. przy wpisie
Potomstwo hodowlane: 6 - w tym klacze z księgą: 0 - w tym ogiery z księgą: 0
Kategoria ogiera: C
Próby dzielności: Zasadnicza wysiłkowa próba zrywki drewna: 60/60, ocena wyb.
Hodowca: Turel Artur
Właściciel: Kruszniewska Marta, Wasilczyki 7, 16-402 Suwałki, tel. 696 850 854

2862 G Bł WIGOR - z 2018, gn.

(W)

po 794 G OI BANGO - ard.pol. (MANDAT i BALANGA)

od 2261 G OI WERWA - z (REWIR i WAZA)

158 - 212 - 27 79 pkt. przy wpisie

161 - 220 - 28 przy weryfikacji

Potomstwo hodowlane: 62 - w tym klacze z księgą: 0 - w tym ogiery z księgą: 0

Kategoria ogiera: B

Próby dzielności: Zasadnicza wysiłkowa próba zrywki drewna: 60/60, ocena wyb.

Hodowca: Iwanicki Marek

Właściciel: Krzesicki Wojciech, Kaletnik 30, 16-411 Szypliszki, tel. 502 193 328

2802 G Bł BUKARESZT – z/sok 2018, kaszt.

(ogier niezakalikowany do krycia klaczy w POZG)

po 2484 G Bł BUKAN - z/sok (SACHAR i BOKINKA)

od 6181 G Bł-sok. BORA – z/sok (FARAON i BAZYLIA)

165 - 240 - 29 83 pkt. przy wpisie

168 - 255 - 30 84 pkt. przy weryfikacji

Potomstwo hodowlane: 35 - w tym klacze z księgą: 3 - w tym ogiery z księgą: 2

Kategoria ogiera: A

Próby dzielności: Zasadnicza polowa próba zaprzęgowa: 16/21, ocena bdb.

Hodowca: Słowikowski Zbigniew

Właściciel: Chajewski Jan, Wojnasy 12, 19-404 Wieliczki, tel. 697 998 860 (OLSZYN)

POWIAT WYSOKOMAZOWIECKI



46 G Bł ACHILLES I.M. - ard.pol. 2021, gn.der.
po 19 G Bł XANTHOS D' AVE (BEL) - ard.bel. (QUI VOILA DE COUSTEUMONT i RHEA D'AVE)
od 7975 G Bł ARABIKA - z (KILLEN i ALFA)
160 - 210 - 30,5 79 pkt. przy wpisie
Potomstwo hodowlane: 0 - w tym klacze z księgą: 0 - w tym ogiery z księgą: 0
Kategoria ogiera: C
Próby dzielności: Wstępna polowa próba do pracy w zaprzęgu 25/25, ocena wyb.
Hodowca: Zabrocka - Nikołajuk Ilona
Właściciel: Piszczatowski Andrzej, Jeńki 117, 18-218 Sokoły, tel. 508 465 284

881 G Lb AKAR S.A. - z/sok 2014, kaszt. (POZG)
po 2315 G Bł - sok IKAR - z (ATLAS i ISKRA)
od 5007 G Bł ANKONA- z (BORYSZ i AMINA)
157 - 218 - 26,5 79 pkt. przy wpisie
164 - 230 - 27 81 pkt. przy weryfikacji
Potomstwo hodowlane: 80 - w tym klacze z księgą: 13 - w tym ogiery z księgą: 1
Kategoria ogiera: A
Próby dzielności: Zasadnicza polowa próba zaprzęgowa: 8/21 pkt., ocena dst.
Hodowca: Ślepowroński Andrzej
Wł.: Dmochowski Kazimierz, Wiśniówek Kol. 3, 18-200 Wysokie Maz., tel. 696 407 439

29/16 Bł PKS KS 0381 ALIAS V.D.ZIJVELING - kuc szetl. 2007, karosr. (W)
po KOVIN V.MALANG - . (ZENITH V.STAL NOORD-ZUID i DAISY V.MALANG)
od NEVITA V.D.ZIJVELING - kuc szetl. (ASTERIX V. DORPZICHT i GENTLE LADY V.ST.WILCAS)
103 - 140 - 15,5 80 pkt. przy wpisie
Potomstwo hodowlane: 0 - w tym klacze z księgą: 0 - w tym ogiery z księgą: 0
Hodowca: C.V.D. Wal
Właściciel: Makowski Adam, Makowo 19, 18-204 Kobylin Borzymy, tel. 795 415 888

1990 G Wr ARAT - z 2015, gn.
po 398 G OI BOLERO - z (VILÖR i BARKA)
od 2454 G Wr ATENA - z (FOTON i AZA)
161 - 225 - 26 79 pkt. przy wpisie
167 - 243 - 27 81 pkt. przy weryfikacji
Potomstwo hodowlane: 42 - w tym klacze z księgą: 1 - w tym ogiery z księgą: 0
Kategoria ogiera: B
Próby dzielności: Zasadnicza polowa próba zaprzęgowa: 10/21, ocena db.
Hodowca: Matwiejczuk Konrad
Właściciel.: Borek Tadeusz, Wyszonki Błonie 56, 18-214 Klukowo, tel., 797 413 114

3063 G Bł AWERS - z 2020, gn.

po 1725 G Wr GROMNY - z (BRET i GŁOWATKA)

od 8097 G Bł ANGELINA - z (WEZYR i ATLANTA)

162 - 223 - 28,5 81 pkt. przy wpisie

Potomstwo hodowlane: 1 - w tym klacze z księgą: 0 - w tym ogiery z księgą: 0

Kategoria ogiera: C

Próby dzielności: Wstępna polowa próba do pracy w zaprzęgu: 20/25, ocena db.

Hodowca: Turel Anna

Właściciel: Stokowski Dariusz, Stokowo Bućki 11, 18-220 Czyżew, tel. 606 344 765

2102 G Wr BAJRAK - z 2016, c.gn.

po 2562 G Bł IGASAN - z (BAŁTYK i IRGA)

od 4253 G Bł BAJRA - z (BAJOR i BARKA)

162 - 226 - 26,5 82 pkt. przy wpisie

164 - 240 - 30 82 pkt. przy weryfikacji

Potomstwo hodowlane: 56 - w tym klacze z księgą: 2 - w tym ogiery z księgą: 0

Kategoria ogiera: B

Próby dzielności: Zasadnicza wysiłkowa próba zrywki drewna: 42/60, ocena db.

Hodowca: Łuniewski Stanisław

Właściciel: Wyszyński Mirosław, Kostry Śmiejski 34, 18-214 Klukowo, tel. 501 527 282

3001 G Bł BARBADOS - z/sok. 2020, kaszt. (POZG)

po 2681 G Bł P-SAMURAJ - z/sok. (SAMURAJ i PASKUDA)

od 7068 G Bł BLANKA - z/sok. (BUKAN i BIESA)

158 - 228 - 26,5 80 pkt. przy wpisie

Potomstwo hodowlane: 10 - w tym klacze z księgą: 0 - w tym ogiery z księgą: 0

Kategoria ogiera: C

Próby dzielności: Wstępna polowa próba zaprzęgowa: 10/10, ocena wyb.

Hodowca: Słowikowski Zbigniew

Właściciel: Stokowski Dariusz, Stokowo Bućki 11, 18-220 Czyżew, tel. 606 344 765

818 G OI BRZEG - z 2015, kara

po 695 G OI BALETNIK I - z (SEKTOR i BASZTA)

od 2047 G OI BATUTA - z (HOJER i BUSA)

162 - 212 - 27 79 pkt. przy wpisie

164 - 235 - 27 81 pkt. przy weryfikacji

Potomstwo hodowlane: 62 - w tym klacze z księgą: 1 - w tym ogiery z księgą: 0

Kategoria ogiera: B

Próby dzielności: Zasadnicza polowa próba zaprzęgowa: 10/21, ocena db.

Hodowca: Iwaszko Kazimierz

Wł.: Kaczyński Andrzej, Osipy Lepertowizna 17, 18-200 Wys. Mazowieckie, tel. 606 134 736

2288 G Wr CEJLON - z 2018, siwa

po 115 G Sz ATRIUM - z (BAJOR i AZALIA)

od 851 G Sz CEJLA - z (VIGOR i CORINA VAN HET ACHTERSTOWOLD)

158 - 233 - 28 79 pkt. przy wpisie

164 - 250 - 31 81 pkt. przy weryfikacji

Potomstwo hodowlane: 27 - w tym klacze z księgą: 0 - w tym ogiery z księgą: 0**Kategoria ogiera:** B**Próby dzielności:** Zasadnicza próba zaprzęgowa: 10/21, ocena db.**Hodowca:** Zużewicz Paweł**Właściciel:** Stokowski Dariusz, Stokowo Bućki 11, 18-220 Czyżew, tel. 606 344 765**2246 G Wr FOREST - z 2017, gn.****(W)**

po 2048 G Gd MARS - z (ANKER i MALWA)

od 1518 G Wr FORMA - z (RED II i FRAKCJA)

162 - 220 - 26,5 80 pkt. przy wpisie

165 - 220 - 28 81 pkt. przy weryfikacji

Potomstwo hodowlane: 14 - w tym klacze z księgą: 0 - w tym ogiery z księgą: 0**Kategoria ogiera:** B**Próby dzielności:** Zasadnicza wysiłkowa próba zrywki 60/60, ocena wyb.**Hodowca:** Kolosek Andrzej**Wł.:** Leśniewski Stanisław, Wnory-Wandy 18, 18-204 Kobylin-Borzymy, tel. 668 232 343**2614 G Gd GOLDMARIO - z/sztum. 2016, kara****(POZG-T)** (zdjęcie nr 49, strona 167)

po 2150 G Gd - sztum. MARINO - z (ARMAND i MELODIA)

od 5997 G Gd GOLDENA - z (GRECZYN i GRACIELA)

158 - 220 - 27 80 pkt. przy wpisie

160 - 220 - 29 83 pkt. przy weryfikacji

Potomstwo hodowlane: 76 - w tym klacze z księgą: 2 - w tym ogiery z księgą: 2**Kategoria ogiera:** B**Próby dzielności:** Zasadnicza polowa próba zaprzęgowa: 18/21, ocena wyb.**Hodowca:** Adamkiewicz Władysław**Właściciel:** Łuniewski Karol, Truskolasy Olszyna 2, 18-218 Sokoty, tel. 511 762 595**807 G By IDHEL - z 2020, j.gn.**

po 665 G By HELMUT - z.niem. (HURRICAN i NAOMI)

od 2655 G By IDELA - z (ELBADEL i IWIA)

167 - 207 - 27,5 81 pkt. przy wpisie

Potomstwo hodowlane: 5 - w tym klacze z księgą: 0 - w tym ogiery z księgą: 0**Kategoria ogiera:** C**Próby dzielności:** Wstępna polowa próba zaprzęgowa: 6/10, ocena db**Hodowca:** Stadnina Koni Nowe Jankowice Sp. z o.o**Właściciel:** Stokowski Dariusz, Stokowo Bućki 11, 18-220 Czyżew, tel. 606 344 765

2687 G Bł JARVIS - z 2014, gn.

po 521 G OI ACKESSON - ard.szw. (AKKE i CARMEN IV)
od 2620 G OI JAPONKA - z (MARKUS D'OOSTHOF i JONKA)

160 - 210 - 28,5 79 pkt. przy wpisie
160 - 210 - 28,5 81 pkt. przy weryfikacji

Potomstwo hodowlane: 66 - w tym klacze z księgą: 2 - w tym ogiery z księgą: 0

Kategoria ogiera: B

Próby dzielności: Zasadnicza polowa próba zaprzęgowa: 16/21, ocena bdb.

Hodowca: Zwierzykowski Adam

Właściciel: Dłuski Andrzej, Łuniewo Wielkie 11, 18-214 Klukowo, tel. 505 405 278

986 G Lb LABEST RP - z 2018, gn.

po 638 G By BEST II - z (SALER i BETA)
od 2777 G Lb LAGOLA - z (WIOLEN i LAGOMA)

156 - 215 - 25 80 pkt. przy wpisie
159 - 230 - 29 80 pkt. przy wpisie

Potomstwo hodowlane: 22 - w tym klacze z księgą: 0 - w tym ogiery z księgą: 0

Kategoria ogiera: B

Próby dzielności: Zasadnicza próba zaprzęgowa 13/21, ocena db.

Hodowca: Pietrzak Ryszard

Właściciel: Rogalewski Wojciech, Waniewo 30, 18-218 Sokoły, tel. 519 073 146

3140 G Bł LISTER - z 2022, kaszt.

po 2854 G Bł SONER - z (FASON i SONIA DE MAUCOURT)
od 2661 G By LAFEDA - z (FEDOR i LAMA)

159 - 222 - 27 81 pkt. przy wpisie

Potomstwo hodowlane: 0 - w tym klacze z księgą: 0 - w tym ogiery z księgą: 0

Kategoria ogiera: C

Pr. Dziel.: Wstępna próba posłuszeństwa i przydatności do pracy w zaprz. 25/25, ocena wyb.

Hodowca: Wójcicki Stanisław

Właściciel.: Puchacz Eryk Lucjan, ul. Szeroka 21, 18-230 Ciechanowiec, tel. (86) 277 26 65,
724 546 373

2402 G Wr LOTREX - z/sztum. 2020, j.gn.

(POZG-T)

po 2404 G Gd MATJAN - z/sztum. (GRACJAN i MATINA)
od 8249 G Gd LATINA - z/sztum. (BUTOR i LAGUNA)

159 - 220 - 26 80 pkt. przy wpisie

Potomstwo hodowlane: 21 - w tym klacze z księgą: 0 - w tym ogiery z księgą: 0

Kategoria ogiera: C

Próby dzielności: Wstępna polowa próba do pracy w zaprzęgu: 22/25, ocena bdb.

Hodowca: Roguski Andrzej

Właściciel: Stokowski Dariusz, Stokowo Bućki 11, 18-220 Czyżew, tel. 606 344 765

2289 G Gd PARYS - z/sztum. 2011, kaszt.**(W)(POZG-T)**

po 1634 G Gd-sztum. TERMOS - z (SKRZAT i TERMA)

od 4630 G Gd PRINCESSA - z/sztum. (ARMAND i PALBA)

159 - 220 - 26,5 82 pkt. przy wpisie

161 - 230 - 29 82 pkt. przy weryfikacji

Potomstwo hodowlane: 140 - w tym klacze z księgą: 9 - w tym ogiery z księgą: 0**Kategoria ogiera:** A**Próby dzielności:** Zasadnicza polowa próba zaprzęgowa: 13/21, ocena db.**Hodowca:** Kapusta Mieczysław**Właściciel:** Roszkowski Władysław, Roszki Chrzczony 12, 18-218 Sokoły, tel. 516 945 479**2672 G Bł PATROL - z 2014, gn.**

po 468 G By WIOMET - z (GOURMET i WIOSNA)

od 5693 G Bł PAPUGA - z/sok. (URSUS i PLUJKA)

161 - 230 - 26 79 pkt. przy wpisie

164 - 235 - 28 80 pkt. przy weryfikacji

Potomstwo hodowlane: 67 - w tym klacze z księgą: 2 - w tym ogiery z księgą: 0**Kategoria ogiera:** B**Próby dzielności:** Zasadnicza polowa próba zaprzęgowa: 5/21, ocena dst.**Hodowca:** Graczeński Dariusz**Właściciel:** Dąbrowski Marek, Łopienie-Jeże 4, 18-212 Nowe Piekuty, tel. 600 152 553**2731 G Bł PIN - z/sok. 2015, j.kaszt.****(POZG)** (zdjęcie nr 50, strona 167)

po 2136 G Bł-sok. BATOS - z (PUC i BANDOLA)

od 6906 G Bł PIŁA II - z/sok. (POLAR i PUMA)

161 - 215 - 26,5 81 pkt. przy wpisie

164 - 250 - 27 82 pkt. przy weryfikacji

Potomstwo hodowlane: 74 - w tym klacze z księgą: 0 - w tym ogiery z księgą: 0**Kategoria ogiera:** B**Próby dzielności:** Zasadnicza wysiłkowa próba zrywki 50/60, ocena bdb.**Hodowca:** Drożeński Mirosław**Wł.:** Brzozowski Kazimierz, Jabłoń Jankowce 34, 18-212 Nowe Piekuty, tel. 518 909 253**42 G Bł QUMIN - ard. pol. 2019, gn.der.**

po 19 G Bł XANTHOS D' AVE (BEL) - ard.bel. (QUI VOILA DE COUSTEUMONT i RHEA D'AVE)

od 18 G Bł QUINCE - ard. (ACKESSON i QUARINE DE FONTAINE)

160 - 217 - 29 82 pkt. przy wpisie

Potomstwo hodowlane: 8 - w tym klacze z księgą: 0 - w tym ogiery z księgą: 0**Kategoria ogiera:** C**Próby dzielności:** Zasadnicza wysiłkowa próba zrywki drewna: 60/60, ocena wyb.**Hodowca:** Zabrocka- Nikołajuk Ilona**Właściciel:** Stokowski Dariusz, Stokowo Bućki 11, 18-220 Czyżew, tel. 606 344 765

36 G Pz RASZIM - śl. 2019, kara

po 48 G Zg BROKAT - śl. (ARLO i BURZA)

od 191 G Zg ROSALINA - śl. (REWELIOS i ROBONA)

164 - 196 - 24 82 pkt. przy wpisie

169 - 215 - 25 83 pkt. przy weryfikacji

Potomstwo hodowlane: 77 - w tym klacze z księgą: 0 - w tym ogiery z księgą: 0

Kategoria ogiera: B

Próby dzielności: Polowa próba zaprzęgowa: 86/100, ocena bdb.

Hodowca: Kuczak Tadeusz

Właściciel: Dobrogowski Grzegorz, Zadobrze 13, 18-230 Ciechanowiec, tel. 512 915 715

2028 G Bł-sok. TANK - z 2004, kaszt.

(POZG)

po 1481 G Bł FANT - z (ROLS i FIOŁKA)

od 2841 G Bł TAJGA - z (TAZAR i EDA)

158 - 220 - 27 81 pkt. przy wpisie

159 - 235 - 28 81 pkt. przy weryfikacji

Potomstwo hodowlane: 215 - w tym klacze z księgą: 19 - w tym ogiery z księgą: 0

Kategoria ogiera: A

Próby dzielności: Zasadnicza polowa próba zaprzęgowa: 14/21pkt., ocena bdb.

Hodowca: Smoleński Jarosław

Wł.: Mioduszewski Piotr Paweł, Kamień-Rupie 1, 18-210 Szepietowo, tel. 790 609 616

2782 G Bł TORNAK - z/sok. 2016, kaszt.

(POZG)

po 1684 G Bł TOS - z/sok. (SEZON i TYRADA)

od 6060 G Bł TALIA - z/sok. (URLIK i TROJA)

155 - 225 - 25,5 79 pkt. przy wpisie

157 - 240 - 26 80 pkt. przy weryfikacji

Potomstwo hodowlane: 39 - w tym klacze z księgą: 2 - w tym ogiery z księgą: 0

Kategoria ogiera: C

Próby dzielności: Wstępna polowa próba zaprzęgowa 5/10 pkt., ocena dst.

Hodowca: Szachułowicz Grzegorz

Właściciel: Roszkowski Henryk, Roszki Chrzczony 12, 18-218 Sokoły, tel. 516 945 476

2408 G Wr TUBIS - z 2020, sk.gn.

po 2573 G Gd SORENTINO - z (MARINO i SONERA)

od 3447 G OI TRUFLA - z (JUPITER i TIARA)

161 - 235 - 26 82 pkt. przy wpisie

Potomstwo hodowlane: 9 - w tym klacze z księgą: 0 - w tym ogiery z księgą: 0

Kategoria ogiera: C

Próby dzielności: Wstępna polowa próba zaprzęgowa 5/10 pkt., ocena dst.

Hodowca: Podpirko Władysław

Właściciel: Stokowski Dariusz, Stokowo Bućki 11, 18-220 Czyzew, tel. 606 344 765

1 W Bł (ex 240 R Wr) UDAR - kuc 2017, kara

po 44/Kt UNO - kuc (MAX i UTA)

od 355 R Pz UDARIA - kuc (ZEFIR i ULKA)

110 - 129 - 15 76 pkt. przy wpisie

112 - 135 - 15 79 pkt. przy weryfikacji

Potomstwo hodowlane: 2 - w tym klacze z księgą: 0 - w tym ogiery z księgą: 0

Próby dzielności: Polowa próba wstępna 4/5.

Hodowca: Mucha Jan

Właściciel: Stokowski Dariusz, Stokowo Bućki 11, 18-220 Czyżew, tel. 606 344 765

2092 G Wr WULKAN - z/sztum. 2016, c.gn. (POZG-T)

po 760 G Wr AKSAMIT - z/sztum. (AXEL i GRYKA)

od 3256 G OI WALA - z/sztum. (GWAR i WARKA)

162 - 225 - 27 79 pkt. przy wpisie

168 - 250 - 29 82 pkt. przy weryfikacji

Potomstwo hodowlane: 65 - w tym klacze z księgą: 0 - w tym ogiery z księgą: 0

Kategoria ogiera: B

Próby dzielności: Zasadnicza polowa próba zaprzęgowa 9/21 pkt., ocena db

Hodowca: Ćwiek Krystian

Właściciel: Kostro Leszek, Lubowicz Kąty 1, 18-214 Klukowo, tel. lub 500 159 273

POWIAT ZAMBROWSKI



2906 G Bł ATOS - z 2018, kaszt.

po 2373 G Gd CYPRYS - z (BISSMARCK i CORALLE)
od 5932 G Bł AUSTERIA – z/sok (BAWAR i AMANDA)

160 - 230 - 29 81 pkt. przy wpisie
162 - 230 - 31 82 pkt. przy weryfikacji

Potomstwo hodowlane: 11 - w tym klacze z księgą: 0 - w tym ogiery z księgą: 0

Kategoria ogiera: B

Próby dzielności: Zasadnicza próba zaprzęgowa: 14/21, ocena bdb.

Hodowca: Rożko Robert Kazimierz

Właściciel: Jarząbek Marcin, Srebrna 68, 18-305 Szumowo, tel. 515 187 301

3118 G Bł BRAZ - z 2021, kara

po 1828 G Wr -sztum. RESZEL - z (LIBERO i RĘKAWICA)
od 8209 G Bł BURA - ard. pol. (POEME DE FRESNOY i BRUTALNA)

163 - 217 - 27,5 79 pkt. przy wpisie

Potomstwo hodowlane: 0 - w tym klacze z księgą: 0 - w tym ogiery z księgą: 0

Kategoria ogiera: C

Pr. Dziel.: Wstępna próba posłuszeństwa i przydatności do pracy w zaprz. 25/25, ocena wyb.

Hodowca: Król Roman

Właściciel: Król Tomasz, ul. Raginisa 18/36, 18-300 Zambrów, tel. 608 409 673

36 G Wr DUŻY - ard. pol. 2019, gn.

po 7 G Kl TERRY II - ard. pol. (SULIWAN i TEQUILA)
od 36 G Wr DONA DE LA CROIX - ard.fr. (SPIROU DE COUSTEUMONT i STEFFY DE LA CROIX 2)

156 - 218 - 29,5 81 pkt. przy wpisie

Potomstwo hodowlane: 7 - w tym klacze z księgą: 0 - w tym ogiery z księgą: 0

Kategoria ogiera: C

Próby dzielności: Wstępna polowa próba do pracy w zaprzęgu 25/25, ocena wyb.

Hodowca: Niemirski Andrzej

Właściciel: Król Tomasz, ul. Raginisa 18/36, 18-300 Zambrów, tel. 608 409 673

2995 G Bł FIGIEL - z 2019, siwa

po 657 G By GROM - z (NIKODEM i GARONIA)
od 7580 G Bł FIGA - z (FAKTOR i FARNA)

158 - 206 - 26,5 81 pkt. przy wpisie
162 - 225 - 30 83 pkt. przy weryfikacji

Potomstwo hodowlane: 26 - w tym klacze z księgą: 0 - w tym ogiery z księgą: 0

Kategoria ogiera: B

Próby dzielności: Zasadnicza próba zaprzęgowa: 16/21, ocena bdb.

Hodowca: Strzelecki Henryk

Właściciel: Król Tomasz, ul. Raginisa 18/36, 18-300 Zambrów, tel. 608 409 673

24 G Bł NADIR - sp 2005, gn.sr.

po 12 G Bł HADRIAN - sp (CZAD i HABENDA)

od 133 G Bł NUBIRA - sp (NOEL i NIMFA)

167 - 192 - 22 78 pkt. przy wpisie

167 - 200 - 23 78 pkt. przy weryfikacji

Potomstwo hodowlane: 39 - w tym klacze z księgą: 1 - w tym ogiery z księgą: 0

Kategoria ogiera: C

Próby dzielności: T-100 zaprzęgowy: / lokata: 5/13, IWU:108,8

Hod. i Wł.: Kłosek Jan, Rutki, ul. Długa 1, 18-312 Rutki Kossaki, tel. 502 502 731

41 G Bł SOKÓŁ - ard. pol. 2019, kaszt.

po 4 G Bł QUALIF DU REFUGE (FRA) - ard.fr. (KIMONO DU CHATELET i KALINE 185)

od 6543 G Bł SMERFETKA - z (POEME DE FRESNOY i SZORA)

165 - 212 - 27,5 81 pkt. przy wpisie

167 - 235 - 28 82 pkt. przy weryfikacji

Potomstwo hodowlane: 21 - w tym klacze z księgą: 0 - w tym ogiery z księgą: 0

Kategoria ogiera: B

Próby dzielności: Zasadnicza próba zaprzęgowa: 14/21 pkt., ocena bdb.

Hodowca: Chrostowski Kazimierz

Właściciel.: Król Tomasz, ul. Raginisa 18/36, 18-300 Zambrów, tel. 608 409 673

5 G Bł VICIEUX DE BEAUMONT (FRA) - ard.fr. 2009, br.kaszt. (W)

po MARIOLE DU LIEU - ard. (ECLAIR PROMENAD i GAVOTTE DU LIEU)

od PERLE DE BEAUMONT - ard. (BIJOU i HELENE DE MAUCOURT)

168 - 230 - 31 82 pkt. przy wpisie

Potomstwo hodowlane: 81 - w tym klacze z księgą: 16 - w tym ogiery z księgą: 3

Kategoria ogiera: A

Próby dzielności: Zasadnicza połowa próba zaprzęgowa: 9/21, ocena db.

Hodowca: Louis Jean Nicolas

Wł: Tyszka Władysław, Kalinówka Basie 28, 18-312 Rutki Kossaki, tel. 668 838 278

Województwo lubelskie



38 G Wr A-LIBERATOR (ED/EN) - śl. 2020, kara

po 877 G Wł ALEGRO - śl. (BEGIS i ALMA)

od 1022 G Kt LABELLA - śl. (BULWAR i LA SCALA)

170 - 201 - 24 81 pkt. przy wpisie

Potomstwo hodowlane: 0 - w tym klacze z księgą: 0 - w tym ogiery z księgą: 0

Kategoria ogiera: C

Próby dzielności: Polowa próba zaprzęgowa 7,35/10, ocena db.

Hodowca: Pierzchałka Krzysztof

Właściciel: Chaber Małgorzata, Czarna 43a, 21-413 Serokomla, tel. 506 183 044

1811 G Wr AMULET - z 2017, gn.

po 6 G Gd KILLEN - ard.szw. (EXPO DE FEULEN i MARWI)

od 2909 G OI AFRYKA - z (JASPER VAN SLOTSWIJK i AKACJA)

164 - 225 - 28 82 pkt. przy wpisie

166 - 233 - 30 83 pkt. przy weryfikacji

Potomstwo hodowlane: 26 - w tym klacze z księgą: 0 - w tym ogiery z księgą: 0

Kategoria ogiera: B

Próby dzielności: Zasadnicza wysiłkowa próba zrywki drewna: 48/60, ocena bdb.

Hodowca: Zygmuntowicz Wojciech

Właściciel: Tutaj Natalia, Stary Radzic 11 A, 21-075 Ludwin, tel. 730 281 592

36 G Bł DIEGO DE LA LESSE - ard.bel. 2017, gn.der.

po ALBION DE L'HALVIGNE - ard. (JORDI DU T'CHENET i RITA DE L'HALVIGNE)

od SERENA DE LA LESSE - ard.bel. (NOUBA DE COUSTEUMONT i KATHY DE ROY)

163 - 212 - 31 82 pkt. przy wpisie

163 - 230 - 32 84 pkt. przy weryfikacji

Potomstwo hodowlane: 18 - w tym klacze z księgą: 0 - w tym ogiery z księgą: 1

Kategoria ogiera: B

Próby dzielności: Zasadnicza wysiłkowa próba zrywki 60/60 pkt., ocena wyb.

Hodowca: BELGIA

Właściciel: Sokołowski Zbigniew, Bokinka Królewska 16, 21-523 Tuczna, tel. 504 531 423

48 G Bł ELOR - ard. pol. 2021, gn.der.

po 36 G Bł DIEGO DE LA LESSE - ard.bel. (ALBION DE L'HALVIGNE i SERENA DE LA LESSE)

od 15 G Lb ELISE DE MAIRY - ard.fr. (PACHA DE COUSTEUMONT i QERELE DE MAUCOURT)

166 - 208 - 29 81 pkt. przy wpisie

Potomstwo hodowlane: 0 - w tym klacze z księgą: 0 - w tym ogiery z księgą: 0

Kategoria ogiera: C

Próby dzielności: Wstępna polowa próba do pracy w zaprzęgu: 24/25, ocena wyb.

Hodowca: Sokołowski Zbigniew

Właściciel: Potocki Krzysztof, Wola Gułowska 7, 21-412 Adamów, tel. 508 594 868

1809 G Wr FLIRT - z 2017, kaszt.

po 2390 G Bł ASER - z (LISTOPAD i ARJA)

od 2637 G Wr FRYGA - z (ANKER i FRAJDA)

160 - 225 - 26 82 pkt. przy wpisie

161 - 239 - 27,5 84 pkt. przy weryfikacji

Potomstwo hodowlane: 36 - w tym klacze z księgą: 0 - w tym ogiery z księgą: 0

Kategoria ogiera: B

Próby dzielności: Zasadnicza polowa próba zaprzęgowa: 17/21, ocena bdb.

Hodowca: Ziętek Kamil

Właściciel: Zając Jarosław, Wola Osowińska, ul. Wesoła 8, 21-345 Borki, tel. 693 615 754

26 G Wr FLOKS - kuc 2011, sk.gn.sr.

po 120 R Pz SZAMAN - kuc (ANGELO i SZAMPANKA)

od 404 R Pz FALA - kuc (SEKRET i FIRMA)

128 - 168 - 16 79 pkt. przy wpisie

Potomstwo hodowlane: 21 - w tym klacze z księgą: 0 - w tym ogiery z księgą: 0

Kategoria ogiera: C

Próby dzielności: Polowa próba zaprzęgowa: 52/60, ocena bdb.

Hodowca: Serafin Michał

Właściciel: Kamecki Artur, Trzebieszów 46, 21-404 Trzebieszów, tel. 512 074 618

3027 G Bł GUSTER - z/sok. 2020, kaszt.

(POZG)

po 2663 G Bł ORIGINAL - z/sok. (WERKEN i OZDOBA)

od 6613 G Bł GUSTA - z/sok. (BONIK i GALBA)

159 - 225 - 25 81 pkt. przy wpisie

Potomstwo hodowlane: 12 - w tym klacze z księgą: 0 - w tym ogiery z księgą: 0

Kategoria ogiera: C

Próby dzielności: Wstępna polowa próba do pracy w zaprzęgu: 22/25, ocena bdb.

Hodowca: Słowikowski Stanisław

Właściciel: Jonczyk Krzysztof, Wiśniówka 4, 21-450 Stoczek Łukowski, tel. 608 817 017

62 G Gd JUSTIK - ard.szw. 2019, gn.

po 11826 JUBEL - ard.szw. (JUSTER i BELLY)

od SERANDA - ard.szw. (REGENT i BELLA VAN WAARDZICHT)

160 - 225 - 28,5 82 pkt. przy wpisie

161 - 235 - 31 84 pkt. przy weryfikacji

Potomstwo hodowlane: 10 - w tym klacze z księgą: 0 - w tym ogiery z księgą: 0

Kategoria ogiera: B

Próby dzielności: Zasadnicza próba zaprzęgowa: 16/21, ocena bdb.

Hodowca: Szwecja

Właściciel: Grochowska Agnieszka, Dratów 79a, 21-075 Ludwin, tel. 603 797 670

1058 G Wł KOCCO DE RO - śl. 2018, kara

po 29 G Łd DIAMENT DE PAULO - śl. (LOTHARIO i DINA)

od 1120 G Kt KORSA - śl. (ARSEN i KORTINA)

167 - 190 - 23,5 80 pkt. przy wpisie

167 - 212 - 24 81 pkt. przy weryfikacji

Potomstwo hodowlane: 67 - w tym klacze z księgą: 0 - w tym ogiery z księgą: 0

Kategoria ogiera: B

Próby dzielności: Polowa próba zaprzęgowa: 75,25/100 pkt. bonif., ocena db.

Hodowca: Grabowski Jan

Właściciel: Chaber Małgorzata, Czarna 43a, 21-413 Serokomla, tel. 506 183 044

3073 G Bł LAMPART J.R. - z 2021, kaszt.

po 735 G By WIHEL - z (HELMUT i WIRA)

od 7638 G Wr LIZA - z (MUMMELMANN i LOTA)

162 - 214 - 26,5 81 pkt. przy wpisie

Potomstwo hodowlane: 0 - w tym klacze z księgą: 0 - w tym ogiery z księgą: 0

Kategoria ogiera: C

Próby dzielności: Wstępna próba zaprzęgowa 9/10 pkt, ocena bdb.

Hodowca: Jagielski Robert

Właściciel: Bronisz Leszek, Brzeziny 65a, 21-100 Lubartów, tel. 605 039 738

1048 G Lb LUKAS J.J. - z 2020, gn.

po 710 G By BELLO - z (LOBES i BETA)

od 5554 G Gd LIRA - z (CORNUL VAN REVE PERDU i LIMARIA)

165 - 220 - 28,5 82 pkt. przy wpisie

Potomstwo hodowlane: 4 - w tym klacze z księgą: 0 - w tym ogiery z księgą: 0

Kategoria ogiera: C

Próby dzielności: Wstępna polowa próba zaprzęgowa 10/10 pkt, ocena wyb.

Hodowca: Jagielski Jacek

Właściciel: Rychlik Jacek, ul. Południowa 210, 21-302 Kąkolewnica, tel. 602 492 518

966 G Lb NORD JJ - z 2017, j.gn.

po 674 G OI TITAN DE ROSIERE - ard.fr. (LEO 148 i MANON DE ROSIERE)

od 2794 G Lb N-LUNA - z (IGŁAT i NORWEŻKA)

161 - 215 - 29 81 pkt. przy wpisie

164 - 220 - 31 81 pkt. przy weryfikacji

Potomstwo hodowlane: 30 - w tym klacze z księgą: 0 - w tym ogiery z księgą: 0

Kategoria ogiera: B

Próby dzielności: Zasadnicza polowa próba zaprzęgowa 6/21 pkt., ocena dst.

Hodowca: Jagielski Jacek

Właściciel: Makaruk Jacek, Horodyszczce ul. Kościelna 7, 21-580 Wisznice, tel. 608 359 446

853 G OI SANDER - z 2017, gn.

po 2500 G Bł WIREK - z (JENERALEN i WERWA)

od 2929 G OI SIDONIE TERRE MASSIN - ard. (JASMIN DE LA CROIX i JULIE)

162 - 225 - 28 84 pkt. przy wpisie

Potomstwo hodowlane: 40 - w tym klacze z księgą: 0 - w tym ogiery z księgą: 0

Kategoria ogiera: B

Próby dzielności: Zasadnicza wysiłkowa próba zrywki: 60/60, ocena wyb.

Hodowca: Sekściński Waldemar

Właściciel: Kamecki Krzysztof, Nurzyna 65 A, 21-404 Trzebieszów, tel. 508 373 530

857 G By SEFETON - z 2022, j.gn. (P)

po 871 G OI SELATON - z (BOLTON i SELAMINA)

od 2818 G By SEFEDA - z (FEDOR i SENOBIA)

165 - 218 - 29,5 81 pkt. przy wpisie

Potomstwo hodowlane: 0 - w tym klacze z księgą: 0 - w tym ogiery z księgą: 0

Kategoria ogiera: C

Próby dzielności: Wstępna polowa próba zaprzęgowa 7/10, ocena db.

Hod. i Wł.: Stadnina Koni Nowe Jankowice Sp. z o.o , 86-320 Łasin

Miejsce Postoju: Jagielski Jacek, Biała 17, 21-300 Radzyń Podlaski, tel. 695 987 606

2945 G Bł URAL - z/sok. 2019, gn. (POZG)

po 2660 G Bł BERBERYS - z/sok. (PASAT i BOLONIA)

od 6561 G Bł UKTA - z/sok. (BAJER i UNCJA)

163 - 222 - 28 83 pkt. przy wpisie

165 - 245 - 28 84 pkt. przy weryfikacji

Potomstwo hodowlane: 47 - w tym klacze z księgą: 0 - w tym ogiery z księgą: 0

Kategoria ogiera: B

Próby dzielności: Zasadnicza wysiłkowa próba zrywki: 60/60, ocena wyb.

Hodowca: Słowikowski Zbigniew

Właściciel: Kaczka Krzysztof, Tchórzew-Kolonia 158 B, 21-345 Borki, tel. 601 199 143

2971 G Bł WICHER - z 2019, kaszt

po 794 G OI BANGO - ard. pol. (MANDAT i BALANGA)

od 6765 G Bł WERA - z (BUTLER i WERWA)

156 - 222 - 26 81 pkt. przy wpisie

156 - 222 - 27,5 81 pkt. przy weryfikacji

Potomstwo hodowlane: 10 - w tym klacze z księgą: 0 - w tym ogiery z księgą: 0

Kategoria ogiera: B

Próby dzielności: Zasadnicza wysiłkowa próba zrywki drewna: 60/60, ocena wyb.

Hodowca: Iwanicki Marek

Właściciel: Bogusz Mateusz, Ulan Mały 31 A, 21-307 Ulan Majorat, tel. 508 688 830

**Wykaz ogierów ubitych, padłych, sprzedanych na inne okręgi,
wycofanych z rozrodu.**

| Lp. | Nazwa | Nr wpisu | Rasa | Typ zdarzenia | Lp. | Nazwa | Nr wpisu | Rasa | Typ zdarzenia |
|-----|-----------------------|-----------|----------|---------------|-----|--------------------|------------------|---------|---------------|
| 1 | ANDROS | 26 G Bł | ard.pol, | S(KL) | 41 | OPRES | 3083 G Bł | z/sok | S(WS) |
| 2 | APOLLO | 1697 G Wr | z | P | 42 | ORKAN | 3101 G Bł | z/sok | S(OL) |
| 3 | AZAR | 28 G Gd | ard.pol | D(zwrot) | 43 | ORLAN | 2152 G Bł | z/sok | S |
| 4 | BARBADOS | 3065 G Bł | z/sok | S(WS) | 44 | OSKAN | 2992 G Bł | z | P |
| 5 | BARINO | 753 G By | z | D(zwrot) | 45 | PEGAZ | 2938 G Bł | z/sok | U |
| 6 | BARWNY | 2832 G Bł | z/sok | S(LB) | 46 | PIONIER | 2856 G Bł | z/sok | S(WS) |
| 7 | BEREK | 2904 G Bł | z | P | 47 | PIRAT | 2797 G Bł | z/sok | S(LB) |
| 8 | BOREK | 2787 G Bł | z/sok | U | 48 | PREZYDENT | 813 G OI | z/sok | P |
| 9 | BOSANET | 635 G By | z | D(zwrot) | 49 | QUBOTAN | 3050 G Bł | z | S(WS) |
| 10 | BOSMAN | 2644 G Bł | z | U | 50 | REWERS | 2920 G Bł | z/sok | S(LB) |
| 11 | BRIS | 795 G OI | z | P | 51 | ROLEN | 3092 G | z | S(WS) |
| 12 | CARO | 27 G Bł | sp | W | 52 | ROMEL | 3055 G Bł | z | S |
| 13 | CARPEDIEM | 136 G Wr | hol | S | 53 | SEGOR | 758 G By | z | D(zwrot) |
| 14 | CASTEL D'HAGNICOURT | 28 G Bł | ard.fr. | S(WS) | 54 | SELMUT | 738 G By | z | P |
| 15 | EGON | 56 G OI | ard.pol. | S(OL) | 55 | SENATOR | 998 G Lb | z | S |
| 16 | EKWAR | 2768 G Bł | z | P | 56 | SENWAL | 2582 G Bł | z | S(RM) |
| 17 | ELOS | 2309 G Bł | z/sok | P | 57 | SERBEL | 66 G Gd | ard.pol | S(LB) |
| 18 | EMIR | 3060 G Bł | z | S(OL) | 58 | SEWERYN | 2767 G Bł | z/sztum | U |
| 19 | ENIRO | 54 G Gd | ard.szw. | S(ML) | 59 | SZAFIR | 964 G OI | z | S(WS) |
| 20 | ETOR | 1829 G Gd | z | U | 60 | SZERYF | 2322 G Wr | z | U |
| 21 | FEJS | 2899 G Bł | z/sok | W | 61 | SZOK | 5 G Bł | śl | S(PN) |
| 22 | FLEX | 3094 G Bł | z | S(RM) | 62 | TUZ | 2923 G Bł | z/sok | S(LB) |
| 23 | GILLES VAN'T CLEIHOFF | 2855 G Bł | z.belg | P | 63 | UGÓR | 2211 G Bł | z/sok | U |
| 24 | GRAD | 794 G Lb | z/sok | S | 64 | VIKING DES GRAPPES | 2748 G Bł | persz. | S(WS) |
| 25 | HONDURAS | 2833 G Bł | z/sok | S(LB) | 65 | WARS | 3045 G Bł | z | S |
| 26 | HOSER | 32 G Wr | kn | W | 66 | WEDEL | 2869 G Bł | z | S(WS) |
| 27 | IGNOM | 615 G By | z | S(LB) | 67 | WETO | 2716 G Bł | z | W |
| 28 | IRYSEK | 821 G OI | z/sok | S(RZ) | 68 | WINEMAN | 2264 G Bł | z | S |
| 29 | JADORE DU DON | 3040 G Bł | persz. | P | 69 | WIOLBON | 812 G By | z | D(zwrot) |
| 30 | JORDAN | 40 G OI | kn | p | 70 | WIOM | 775 G By | z | D(zwrot) |
| 31 | LABESAL | 811 G By | z | D(zwrot) | 71 | WIOSMIN | 655 G By - sztum | z | P |
| 32 | LANOS | 2930 G Bł | z | S(LB) | 72 | WIPRYLIS | 708 G By | z | D(zwrot) |
| 33 | LEGINS | 625 G Lb | z | S | 73 | WIRAF | 649 G By | z | S(WS) |
| 34 | LIDER | 2454 G Wr | z | S(WS) | 74 | WIWAT | 2976 G Bł | z | S(WS) |
| 35 | LOADER | 2812 G Bł | z | W | 75 | WIZENTAL | 2325 G Bł | z | P |
| 36 | LOBES | 636 G By | z | D(zwrot) | 76 | WOX | 2706 G Bł | z | S(WS) |
| 37 | LORD | 851 G OI | z | S(OL) | 77 | | | | |
| 38 | MARIO | 2743 G Bł | z/sok | U | 78 | | | | |
| 39 | NOWY | 3036 G Bł | z | P | 79 | | | | |
| 40 | OLSEN | 3102 G Bł | z/sok | S(RM) | 80 | | | | |

Adresy: PZHK / OZHK / WZHK:

Polski Związek Hodowców Koni

ul. Koszykowa 60/62 m. 16, 00-673 Warszawa
Sekretariat tel. 22 628-03-61, 22 629-95-31, 22 628-98-38
Dział Książ Stadnych i Identyfikacji tel. 22 621-85-80
Fax: 22 628-68-79
Dyrektor – *Paulina Peckiel*

Wojewódzki Związek Hodowców Koni w Białymstoku

15-094 Białystok, ul. M. Curie-Skłodowskiej 3 pok. 99
tel./fax. 85 742-14-84
e-mail: wzhk@interia.pl
Dyrektor – *Marek Niewiński*
Numer konta: BG, O/W Białystok: 6020 3000 4511 1000 0000 7173 10

Kujawsko-Pomorski Związek Hodowców Koni

85-090 Bydgoszcz, al. Powstańców Wielkopolskich 10 pok.43
tel. 52 322-11-97, fax. 52 525-69-88
e-mail: kpzhk@wp.pl
Kierownik – *Jarosław Lewandowski*

Związek Hodowców Koni Wielkopolskich

62-200 Gniezno, ul. Kłeckoska 14
tel. 61 847-14-52, 61 825-04-33, fax. wew.28
e-mail: biuro@wzhk.pl
Dyrektor - *Mirosław Konarczak*

Śląsko-Opolski Związek Hodowców Koni

40-172 Katowice, ul. Grabowa 1A
tel./fax. 32 259-95-99
e-mail: biuro@ozhk-katowice.pl
P.O. Dyrektora – *Nicola Patucha*

Staropolski Związek Hodowców Koni

25-501 Kielce, ul. Sienkiewicza 76, p. 17, 2
tel./fax. 41 343-02-28, kom. 782-030-855
e-mail: ozhk-kielce@wp.pl
Kierownik – *Barbara Galuba*

Małopolski Związek Hodowców Koni

30-867 Kraków, ul. Konrada Wallenroda 59/104
tel. 12 657-02-15, 12 657-02-25, fax. 12 657-02-16
e-mail: ozhk_krakow@poczta.onet.pl
Dyrektor – *Teresa Pracuch*

Lubelski Związek Hodowców Koni

20-209 Lublin, ul. Mełgiewska 7/9 bl. 1
tel./fax. 81 746-20-94
e-mail: biuro@lzhk.pl
Dyrektor – *Jacek Kozik*

Okręgowy Związek Hodowców Koni w Łodzi, biuro w Bogusławicach

97-320 Wolbórz, Bogusławice 58
tel. 782-700-148
e-mail: ozhklodz@o2.pl
P.O. Dyrektora – *Kamila Cywińska*

Pomorski Związek Hodowców Koni
82-200 Malbork, al. Wojska Polskiego 91
tel./fax. 55 272-31-25
e-mail: pomzhk@wp.pl
Dyrektor – *Andrzej Kopczyk*

Warmińsko-Mazurski Związek Hodowców Koni
10-273 Olsztyn, ul. Jagiellońska 44B/7
tel./fax. 89 535-95-81
e-mail: biuro@konie.olsztyn.pl
Kierownik – *Adam Domżała*

Okręgowy Związek Hodowców Koni w Rzeszowie
35-959 Rzeszów, ul. Fredry 4
tel./fax. 17 852-74-94
e-mail: ozhkrzeszow@poczta.onet.pl
Dyrektor – *Marek Gibała*

Zachodniopomorski Związek Hodowców Koni
70-772 Szczecin, ul. Bagienna 36C
tel. 91 424-09-05, fax. 91 424-09-06
e-mail: biuro@zzhk.pl
Kierownik – *Ewelina Szymańska*

Wojewódzki Związek Hodowców Koni w Warszawie
05-270 Marki, ul. Zagłoby 49
tel. 22 771-20-17, 22 831-21-78, fax. 22 826-35-63
e-mail: biuro@wzhkwarszawa.pl
p.o. Dyrektora - . *Agnieszka Rybaczyk*

Wojewódzki Związek Hodowców Koni w Warszawie – Oddział Radom
26-600 Radom, ul. Wernera 33/37, pok. 210
tel./fax. 48 362-51-69
e-mail: strefa_konia@o2.pl
Kierownik Oddziału – *Jacek Hebda*

Dolnośląski Związek Hodowców Koni
51-642 Wrocław, ul. Olszewskiego 7
tel. 71 321-25-53, fax. 71 759-18-45
e-mail: ozhk.wroclaw@interia.pl
Kierownik – *Beata Kapica*

Związek Hodowców Koni Ziemi Lubuskiej
65-520 Zielona Góra, ul. Ptasia 2
tel./fax. 68 326-25-41 e-mail: zhkzl@wp.pl
Kierownik – *Jacek Bondaruk*

Wojewódzki Inspektorat Weterynarii w Białymstoku
ul. Zwycięstwa 26a skr. Pocz. 156 15-959 Białystok
tel./faks (0-85) 651-02-29, 651-03-37, 652-40-14
bialystok.wiw@wetgiw.gov.pl

**CENNIK WOJEWÓDZKIEGO ZWIĄZKU HODOWCÓW KONI W BIAŁYMSTOKU ZA CZYNNOŚCI ZOOTECHNICZNE,
IDENTYFIKACYJNE, REJESTRACYJNE ORAZ POZOSTAŁE OPŁATY STATUTOWE - OBOWIĄZUJĄCY OD 01.01.2024 R.**

**Cennik dla Małych i Średnich Przedsiębiorstw (aktualny cennik wraz z cennikiem dla Dużych Przedsiębiorstw znajdują się
na stronie WZHK (<http://wzhk.bialystok.pl/>))**

| Nr | NAZWA | | CENA |
|----|---|---|----------------------|
| 1 | Zarejestrowanie koniowatego | | 80 zł |
| 2 | Wydanie paszportu koniowatego | | 20 zł |
| 3 | Opis słowny i graficzny oraz zaciżpowanie | | 130 zł |
| 4 | Opłata za dostarczenie paszportów do 3 szt. | | 19,6 zł |
| 5 | Opłata za dostarczenie paszportów powyżej 3 szt. | | 18,30 zł |
| 6 | Dokonanie zmian w rejestrze koniowatych | | 35 zł |
| 7 | Ocena klaczy starszej - OKS | * | 21,00 zł |
| 8 | Ocena klaczy starszej bez źrebaka lub od księgi Wstępnej - OKS | * | 10,00 zł |
| 9 | Ocena klaczy młodej - OKM | * | 30,00 zł |
| 10 | Wpis klaczy młodej do księgi/rejestru - WKM | * | 40,00 zł |
| 11 | Świadectwo wpisu klaczy do księgi/rejestru | * | 5,00 zł |
| 12 | Ocena źrebęcia rocznego lub dwuletniego - OŹ | * | 20 00 zł |
| 13 | Ocena źrebęcia sysaka - OŹs | * | 10,00 zł |
| 14 | Próba ogiera zasadnicza - POZ | * | 100,00 zł |
| 15 | Próba ogiera wstępna - POW | * | 50,00 zł 50,00 zł |
| 16 | Próba klaczy wstępna - PKw | * | |
| 17 | Próba klaczy zasadnicza - PKz | * | 100,00 zł |
| 18 | Ocena ogiera starszego - OOS | * | 130,00 zł |
| 19 | Ocena ogiera młodego - OOM | * | 100,00 zł |
| 20 | Wpis ogiera młodego do księgi/rejestru - WOM | * | 100,00 zł |
| 21 | Świadectwo wpisu ogiera do księgi/rejestru | * | 5,00 zł |
| 22 | Składka członkowska | | 50,00 zł |
| 23 | Wpisowe | | 50,00 zł |
| 24 | Duplikat dokumentu hodowlanego | * | 50,00 zł |
| 25 | Duplikat dokumentu identyfikacyjnego (paszportu) | | 300 zł |
| 26 | Doczipowanie koniowatego | | 100 zł |
| 27 | Sprawdzenie pochodzenia koniowatego | | 300 zł |
| 28 | Sprawdzenie pochodzenia koniowatego po opuszczeniu gospodarstwa | | 100 zł |
| 29 | Sprawdzenie tożsamości koniowatego | | 200 zł |
| 30 | Sprawdzenie tożsamości koniowatego z innym dokumentem krajowym | | 200 zł |
| 31 | Kalendarz | | - |
| 32 | Katalog | | - |
| 33 | Nadanie/zmiana nazwy koniowatego | | 115,00 zł |
| 34 | Dojazd w celu identyfikacji (powtórny) | | 27,00 zł |
| 35 | Identyfikacja koniowatego pełnej krwi angielskiej, arabskiej, kłusaka, kuca | | 80,00 zł |
| 36 | Opis słowny i graficzny | | 80,00 zł |
| 37 | Wydanie nowego unikalnego dokumentu identyfikacyjnego | | 50 zł |
| 38 | Wydanie duplikatu dokumentu identyfikacyjnego | | 20 zł |
| 39 | Wydanie tymczasowego dokumentu identyfikacyjnego | | 50 zł |
| 40 | Wydanie zastępczego dokumentu identyfikacyjnego | | 20 zł |

| | | | |
|---|--|---|-----------|
| 41 | Zarejestrowanie koniowatego z zagranicy | | 100 zł |
| 42 | Oplata za klacz programową | * | 50,00 zł |
| 43 | Wpis do księgi klaczy od matki bez licencji w momencie opisu źrebięcia | * | 400,00 zł |
| 44 | Wpis do księgi ogiera od matki bez licencji w momencie opisu źrebięcia | * | 600,00 zł |
| 45 | Koń hodowlany opisany po terminie lub poza gospodarstwem na pod.b. DNA z. świadectwem | * | 300,00 zł |
| 46 | Koń hodowlany opisany po terminie lub poza gospodarstwem na pod.b. DNA bez. Świadectwa | * | 500,00 zł |
| 47 | Rodowód w paszporcie koniowatego po ogierze bez licencji/bez dopuszczenia w momencie krycia/inseminacji - koń hod. | * | 300,00 zł |
| 48 | Wydanie dok. identyfikacyjnego - zmiana rodowodu na podstawie badań DNA - koń hodowlany | * | 300,00 zł |
| 49 | Wydanie dodatkowych kartek do dokumentu identyfikacyjnego – wkładka | | 30 zł |
| 50 | Dokonanie zmian w paszporcie w zakresie wpisu znaku zatwierdzenia. | | 50 zł |
| 51 | Dokonanie zmiany w rejestrze (kastracja, zmiany danych właściciela etc.) | | 35 zł |
| 52 | Ocena komisyjna Ogiera pkz/ard/kn w celu wpisania do ks. Stadnych PZHK | * | 30,00 zł |
| 53 | Wydanie św. zootechnicznego | * | 50,00 zł |
| 54 | Upoważnienia OZHK/WZHK na dokonanie zgłoszeń do bazy ARiMR | | 20 zł |
| 55 | Wysyłka zaświadczenia | | 17 zł |
| 56 | Składka członka wspierającego - roczna | | 100,00 zł |
| 57 | Koszt badań DNA koni niezakwalifikowanych do wpisania do ks. hodowlanych | | 190,00 zł |
| 58 | Uwiarygodnienie zasad selekcji koni hodowlanych | * | 5,00 zł |
| 59 | Zgłoszenie klaczy sokólskiem/sztumskiej w celu przeprowadzenia oceny | * | 20,00 zł |
| 60 | Przegląd hodowlany koni podczas wystawy | * | 5,00 zł |
| 61 | Składka członkowska zaległa | | 30,00 zł |
| * - Cennik usług zootechnicznych jest załącznikiem do umowy hodowlanej (między Hodowcą, a Związkiem) | | | |

Laboratoria badań krwi i włosów:

Sposób pobierania włosów od koni do badań DNA

Źródłem DNA do badań kontroli pochodzenia może być zarówno krew, jak i cebulki włosowe. Cebulka włosowa to końcowy odcinek włosa od strony skóry długości około 1 mm różniący się odcieniem i grubością od pozostałej części włosa. Sposób pobrania materiału (włosów z grzywy lub ogona) wygląda następująco.

Przed pobraniem włosów należy grzywę lub ogon przeczesać w celu usunięcia złamanych włosów lub innych zanieczyszczeń, następnie należy:

1. Uchwycić kosmyk 30 - 60 włosów
2. Energicznie wyrwać kosmyk jak przy przerywaniu grzywy.
3. Obciąć kosmyk włosów około 10 cm od strony cebulek. Sprawdzić obecność cebulek na końcach włosów !!
4. Odcięte włosy wraz z cebulkami skleić taśmą klejącą
5. Włożyć do koperty z nazwą konia i wysłać do laboratorium razem z podpisanym protokołem.

Uwagi:

1. W przesyłanej próbie powinno znajdować się 20-30 włosów z widocznymi cebulkami. Cebulki włosowe są lepiej widoczne na kontrastowym tle (czarnym lub białym w zależności od koloru włosa) w postaci zgrubienia na wyrwanej od strony ciała części włosa. Włosy bez cebulek są bezużyteczne !!
2. W przypadku pobierania i pakowania włosów od kilku koni, włosy te muszą być zapakowane w oddzielne koperty aby cebulki włosowe różnych koni nie miały ze sobą kontaktu w czasie transportu.
3. Każda próba powinna być opisana nazwą konia (zgodnie z protokołem pobrania) najlepiej na kartce doklejonej do taśmy klejącej, którą sklejało kosmyk włosów.

Źródło: [www. http://jay.up.poznan.pl](http://jay.up.poznan.pl)

Do załączonych próbek należy obowiązkowo dołączyć protokół pobrania krwi, a następnie wysłać je na adres:

Pani mgr Agnieszka Fornal
Instytut Zootechniki - PIB
Laboratorium Genetyki Molekularnej
Dział Genomiki i Biologii Molekularnej Zwierząt
ul. Krakowska 1
32-083 Balice

W przypadku koni ras szlachejnych lub koni sprowadzonych z zagranicy próbki przesyłamy na adres:

Laboratorium Badań Markerów Genetycznych u Koni
ul. Wołyńska 33, 60-637 Poznań
www.jay.au.poznan.pl/LABORATORIUM-KONIE/
UWAGA – Krew może pobierać jedynie wykwalifikowany lekarz weterynarii!
Badanie Krwi w Kierunku Chorób Zakaźnych

(Nosaczna, Zaraza Stadnicza, Niedokrwistość Zakaźna)

Prosimy o przesyłanie zlecenia badania
wraz z pobraną przez lek.wet. krwią na adres:

Zakład Higieny Weterynaryjnej w Bydgoszczy

Pracownia Serologii,
ul. Powstańców Wielkopolskich 10
85-090 Bydgoszcz
tel. 52 349 82 30
fax. 52 322 13 52
e-mail: wiw.bydgoszcz@weterynaria.bydgoszcz.pl
http://www.wiw.bydgoszcz.pl/wiwet_bydgoszcz.php

PRYWATNA PRAKTYKA WETERYNARYJNA

Lek.wet.specjalista rozrodu zwierząt

Leszek Zimnoch

16-080 Tykocin ul. Sokołowska 34

tel.dom.(85) 718 74 87, tel.kom.601 369 361, 693 533 264,

Oferuje usługi w zakresie:

- Badania klaczy na żrebność metodą USG (od 14-go dnia ciąży)
- Badanie i ocena układu rozrodczego klaczy
- Leczenie zaburzeń płodności klaczy
- Badanie zdolności rozplodowej ogierów
- Pobieranie krwi do badań
- Inseminacja klaczy
- Profilaktyka – szczepienia, odrobaczania
- Doradztwo i szkolenia dotyczące:
 - Przyczyn jałowienia klaczy
 - Efektywnej organizacji rozrodu
 - Zapobiegania chorobom odchowu źrebiąt i koni dorosłych

lek. wet. PIOTR BURZYŃSKI

tel. kom. 504 44 66 18

oferuje usługi w zakresie:

- choroby wewnętrzne
- zabiegi chirurgiczne
- diagnostyka kulawizn
- bad USG klaczy
- sztuczne inseminacje nasieniem świeżym, chłodzonym i mrożonym
- leczenie niepłodności klaczy
- kastracje ogierów
- odrobaczanie, szczepienia profilaktyczne

Przychodnia weterynaryjna w Bielsku Podlaskim
ul. Jagiellońska 16, Bielsk Podlaski
tel. 85 730 26 04, tel. kom. 504 44 66 18

GABINET WETERYNARYJNY AMPHIGONIA

lek. wet. Agnieszka Michcik

Specjalista Rozrodu Zwierząt, Specjalista Chorób Koni

tel.: 600 980 793

mail: a-michcik@tlen.pl

Zakres usług:

- Profilaktyka (szczepienie, odrobaczanie) i leczenie ogólne koni
- Badania laboratoryjne (przygotowanie, transport, ewentualna wysyłka materiału do laboratoriów specjalistycznych)
 - Nieoperacyjne leczenie kolek
 - Tarnikowanie zębów, usuwanie zębów wilczych
- Chirurgiczne opatrywanie ran, usuwanie zmian skórnych, operacje przepuklin, kastracja ogierów
- ROZRÓD (badanie i leczenie układu rozrodczego, USG , diagnostyka ciąży, inseminacja , pomoc porodowa)

1). „KACPOL” EKSPORT I IMPORT

ul. Słowackiego 28

18-200 Wysokie Mazowieckie

Tel.: 86 275 27 11, 606 134 736

2). „ROTEX” EXPORT-IMPORT ZWIERZĄT

Roman Łętowski

ul. Kochanowskiego 16

18-200 Wysokie Mazowieckie

Tel.: 86 275 39 67

1. 2322 G Gd ALTGOLD - strona nr. 10



Wł.: Rafalczyk Hubert, ul. Bociania 12, 16-300 Augustów, tel. 516 201 101

2. 65 G Gd BROLÖR - strona nr. 11



Wł.: Murawski Marek, Sztabin, ul. Młodości 18, 16-310 Sztabin, tel. 502 504 514

3. 3119 G BŁ RUBIN - strona nr. 13



Wł.: Maksimowski Stefan, Augustów, ul. Gajowa 5, 16-300 Augustów, tel. 692 854 271

4. 3104 G BŁ SZADO - strona nr. 14



Wł.: Drzymkowski Henryk, Solistówka 32, 16-320 Bargłów Kościelny, tel. 690 307 964

5. 2654 G Bł AMOREK - strona nr. 16



Właściciel: Łapiński Wiesław, Łapy Dębowa 22, 18-100 Łapy, tel. 513 261 904

6. 3095 G Bł ARGON - strona nr. 16



Wł: Chrzanowski Sylwester, Kowalowce Kol.31, 16-060 Zabłudów, tel. 508 184 679

7. 3082 G Bł FREZ - strona nr. 21



Wł.: Ciborowski Zdzisław, Łapy Dębowina 23, 18-100 Łapy, tel. 697 528 904

8. 993 G Lb GRAM - strona nr. 22



Wł.: Kondratiuk Jerzy, Cieluszki 10, 16-060 Zabłudów, tel. 722 130 179

9. 3080 G BŁ LADOREST - strona nr. 24

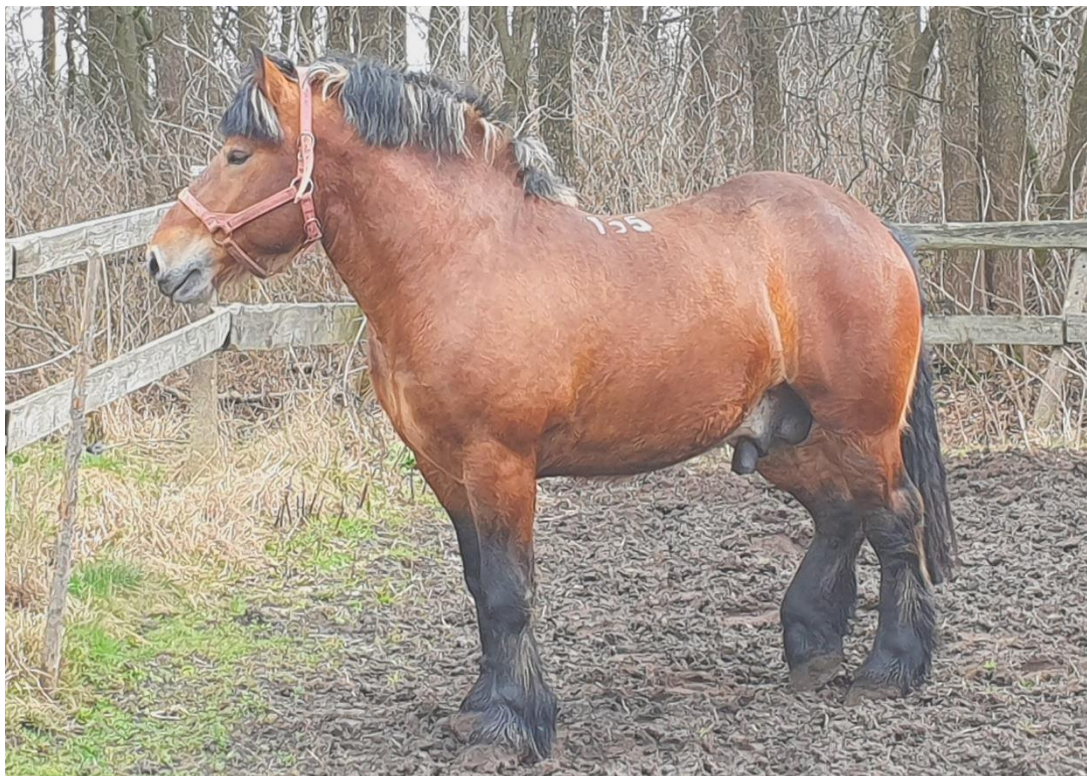

Wł.: Toczydłowski Mariusz, Leńce 26e, 16-002 Dobryńewo Duże, tel. 504 647 530

10. 2729 G BŁ BETIN - strona nr. 33



Wł.: Łobasiuk Piotr, Plutycze 47, 17-100 Bielsk Podlaski, tel. 504 300 750, 728 473 443

11. 2896 G Bł GAB - strona nr. 34



Wł.: Łobasiuk Piotr, Plutycze 47, 17-100 Bielsk Podlaski, tel. 504 300 750,728 473 443

12. 840 G By BAFSALB - strona nr. 40



Miejsce postoję: Mikulski Piotr, Kapice 4, 19-200 Grajewo, tel. 511 240 675

13. 3093 G Bł BART - strona nr. 40



Właściciel: Kamińska Olga, Przechody 20, 19-200 Grajewo, tel. 501 623 800

14. 3009 G Bł BASTION - strona nr. 40



Właściciel: Mikulski Andrzej, Przechody 20, 19-200 Grajewo, tel. 501 623 800

15. 3115 G Bł BURSZTYN - strona nr. 41



Właściciel: Mikulski Radosław, Kapice 4, 19-200 Grajewo, tel. 782 391 424

16. 699 G By IMEDOR - strona nr. 42



Miejsce postoję: Mikulski Radosław, Kapice 4, 19-200 Grajewo, tel. 782 391 424

17. 848 G By LOZAR - strona nr. 43



Miejsce postoj: Koszykowski Bogdan, Klimaszewnica 13, 19-213 Radziłów, tel. 664 983 645

18. 3019 G Bł BERLIN - strona nr. 48



Hod. i Wł.: Sawczuk Bogumił, Wólka Terechowska 41, 17-240 Czeremcha, tel. 608 640 896

19. 2788 G Bł GALON - strona nr. 49



Właściciel: Iwaniuk Jan, Krzywiec 98, 17-210 Narew, tel. 507 549 598

20. 2962 G Bł GROT - strona nr. 50



Właściciel: Iwaniuk Jan, Krzywiec 98, 17-210 Narew, tel. 507 549 598

21. 3111 G Bł OMAR - strona nr. 51



Hod. i Wł.: Sawczuk Bogumił, Wólka Terechowska 41, 17-240 Czeremcha, tel. 608 640 896

22. 3112 G Bł RIVER - strona nr. 52



Hod. i Wł.: Sawczuk Bogumił, Wólka Terechowska 41, 17-240 Czeremcha, tel. 608 640 896

23. 3066 G Bł LOTOS - strona nr. 55



Wł.: Wiszowaty Grzegorz, ul.Gątkiewicza 44, 18-507 Grabowo,tel. 662 860 542

24. 871 G OI SELATON - strona nr. 63



M.Postoju: Iwanowski Jarosław, Łochtynowo 9, 18-402 Łomża, tel. 507 47 12 33

25. 810 G By SESAL - strona nr. 63



M.Postoju: Iwanowski Jarosław, Łochtynowo 9, 18-402 Łomża, tel. 507 47 12 33

26. 3139 G Bł ALAZIORO - strona nr. 79



Hod. i Wł.: Moczulski Stanisław, Żery Pilaki 20, 17-315 Grodzisk, tel. 606 764 398

27. 29645 G Bł AMER - strona nr. 79



Wł.: Moczulski Stanisław, Żery Pilaki 20, 17-315 Grodzisk, tel. (85) 656 84 02

28. 2615 G Bł AWRON - strona nr. 79



Wł.: Karnaszewski Krzysztof, Jasionówka 27, 17-306 Dziadkowice, tel. 534 611 164

29. 2786 G Bł BAS - strona nr. 79



Wł.: Kalinowski Piotr, Putkowice Nadolne 1, 17-312 Drohiczyn, tel. 606 259 223

30. 2925 G Bł BEJRUT - strona nr. 80



Właściciel: Strapczuk Paweł, Tymianka 92, 17-330 Nurzec Stacja, tel. 885 509 574

31. 2973 G Bł BELGRAD - strona nr. 80



Wł.: Morzy Romuald Michał, Baciki Bliższe 4, 17-300 Siemiatycze, tel. 535 197 553

32. 2949 G Bł BENITO - strona nr. 80



Wł.: Czarkowski Maciej, Miodusy Pokrzywne 11, 17-322 Perlejewo, tel. 793 690 736

33. 2666 G Bł BINGO - strona nr. 80



Wł.: Tychoniuk Eliaz, Litwinowicze 42, 7-330 Nurzec Stacja, tel. 795 151 337

34. 943 G Lb GAWOR - strona nr. 81



Wł.: Wistocki Zbigniew, Dołubowo 94, 17-306 Dziadkowice, tel. 660 795 612

35. 3138 G Bł GUMIR - strona nr. 81



Wł.: Demianowicz Adam, Chanie Chursy 8, 17-330 Nurzec Stacja, tel. 698 842 492

36. 2312 G Wr HAMER - strona nr. 81



Wł.: Romaniuk Krzysztof, Baciki Bliższe 39, 17-300 Baciki Bliższe, tel. 507 606 676

37. 2627 G Bł-sok KARUS - strona nr. 82



Wł.: Doroszczyk Michał, Miłkowice-Paszkki 6, 17-312 Drohiczyn, tel. 531 330 189

38. 948 G Lb MARATON - strona nr. 82



Wł.: Drozdowski Stanisław, Wajków 69 A, 17-307 Mielnik, tel. 517 205 578

39. 33 G Sz OSKAR X - strona nr. 82



Wł.: Jurek Mariusz, Kruzy 8, 17-322 Perlejewo, tel. 517 687 480

40. 2066 G Wr RADUNIN - strona nr. 83



Wł.: Jadczyk Michał, Augustynka 51, 17-330 Nurzec Stacja, tel. 794 513 089

41. 499 G KI RATON - strona nr. 83



Wł.: Gawrysiuk Tomasz, Miłkowice-Paszki 50, 17-312 Drohiczyn, tel. 788 400 194

42. 130 G Kr TON - z/sok - strona nr. 83



Wł.: Skalimowski Bogdan, ul. 1 Maja 4, 17-315 Grodzisk, tel. 699 918 803

43. 892 G Lb WALOR - strona nr. 83



Wł.: Malinowski Stanisław, Żuniewo 38, 17-306 Dziadkowice, tel. 788 824 104

44. 3131 G Bł OMAR - strona nr. 93



Właściciel: Rauba Jan, Rogacze 4, 16-205 Nowy Dwór, tel. 883 508 953

45. 2926 G Bł RUBEL - strona nr. 95



Właściciel: Rauba Jan, Rogacze 4, 16-205 Nowy Dwór, tel. 883 508 953

46. 833 G By WIRINO - strona nr. 99



M.Postoju: Stupak Leszek, Grodzisk 14, 15-150 Suchowola, tel. 721 005 100

47. 3105 G Bł BALATON - strona nr. 102



Właściciel: Waraksa Stanisław, Przełomka 7, 16-427 Przerośl, tel. 516 138 022

48. 2793 G Gd MASINO SWDB - strona nr. 106



Właściciel: Kozłowski Jan, ul. Rynek 5 A, 16-423 Bakalarzewo, tel. (87)569 42 38

49. 2614 G Gd GOLDMARIO - strona nr. 119



Właściciel: Łuniewski Karol, Truskolasy Olszyna 2, 18-218 Sokoły, tel. 511 762 595

50. 2731 G Bł PIN - strona nr. 121



Wł.: Brzozowski Kazimierz, Jabłoń Jankowce 34, 18-212 Nowe Piekuty, tel. 518 909 253